Réservation Practice - Win

1 – Réservation Simple

Après que vous vous êtes connectés à votre session LOGI-GOLF. Dans la fenêtre d'accueil cliquez sur « Réservations Accès Practice » pour ouvrir le planning Accès Practice

RÉSERVATIONS PRACTICE- Réservation Simple

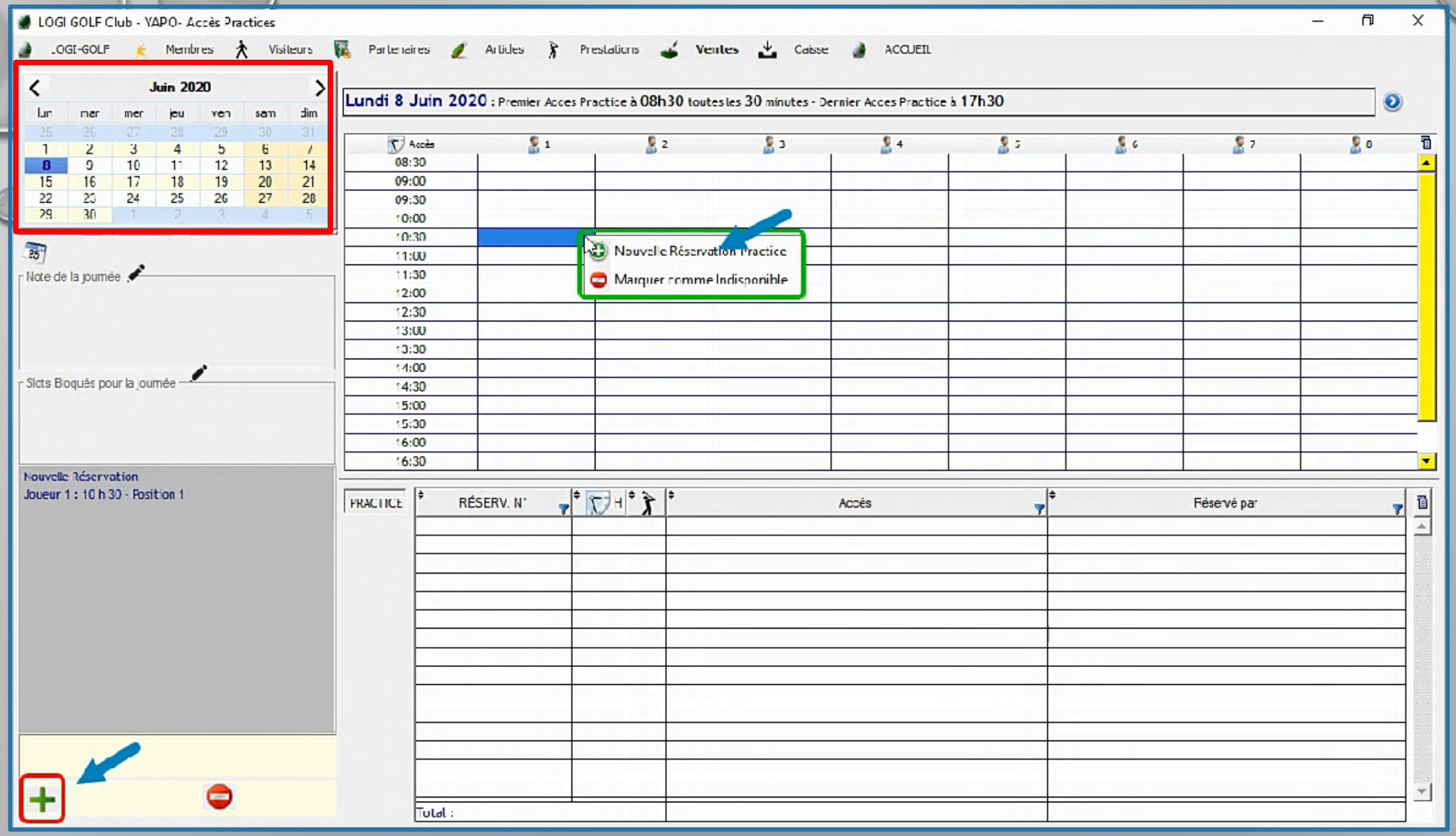

Pour effectuer une réservation practice, choisissez d'abord la date de la réservation depuis le calendrier, sélectionnez après une position vide de la grille, sélectionnez la position adjacente si vous voulez ajouter une autre personne. Initier l'ajout en cliquant sur le bouton (+), ou avec un clic droit et choisissant « nouvelle réservation practice »

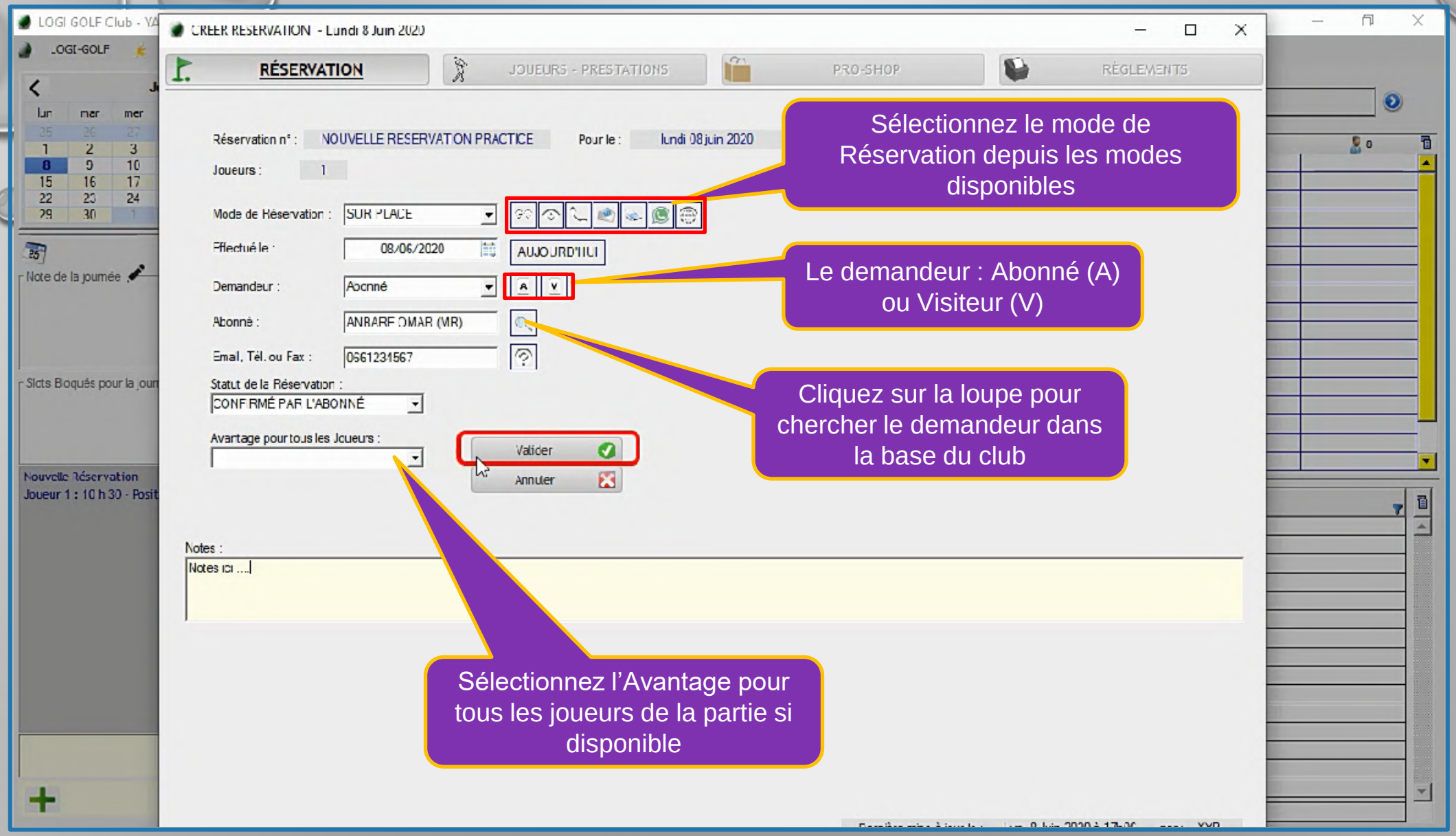

Dans la fenêtre Réservation, sélectionnez le mode de Réservation, puis Abonné ou Visiteur et renseignez le joueur en cherchant dans la base du club. Sélectionnez la statut de la Réservation depuis la liste déroulante et l'avantage à appliquer pour tous les joueurs si disponible. Si vous avez des notes, saisissez les dans la zone « Notes » et cliquer « Valider » pour enregistrer et passer à l'onglet « Joueurs – Prestations »

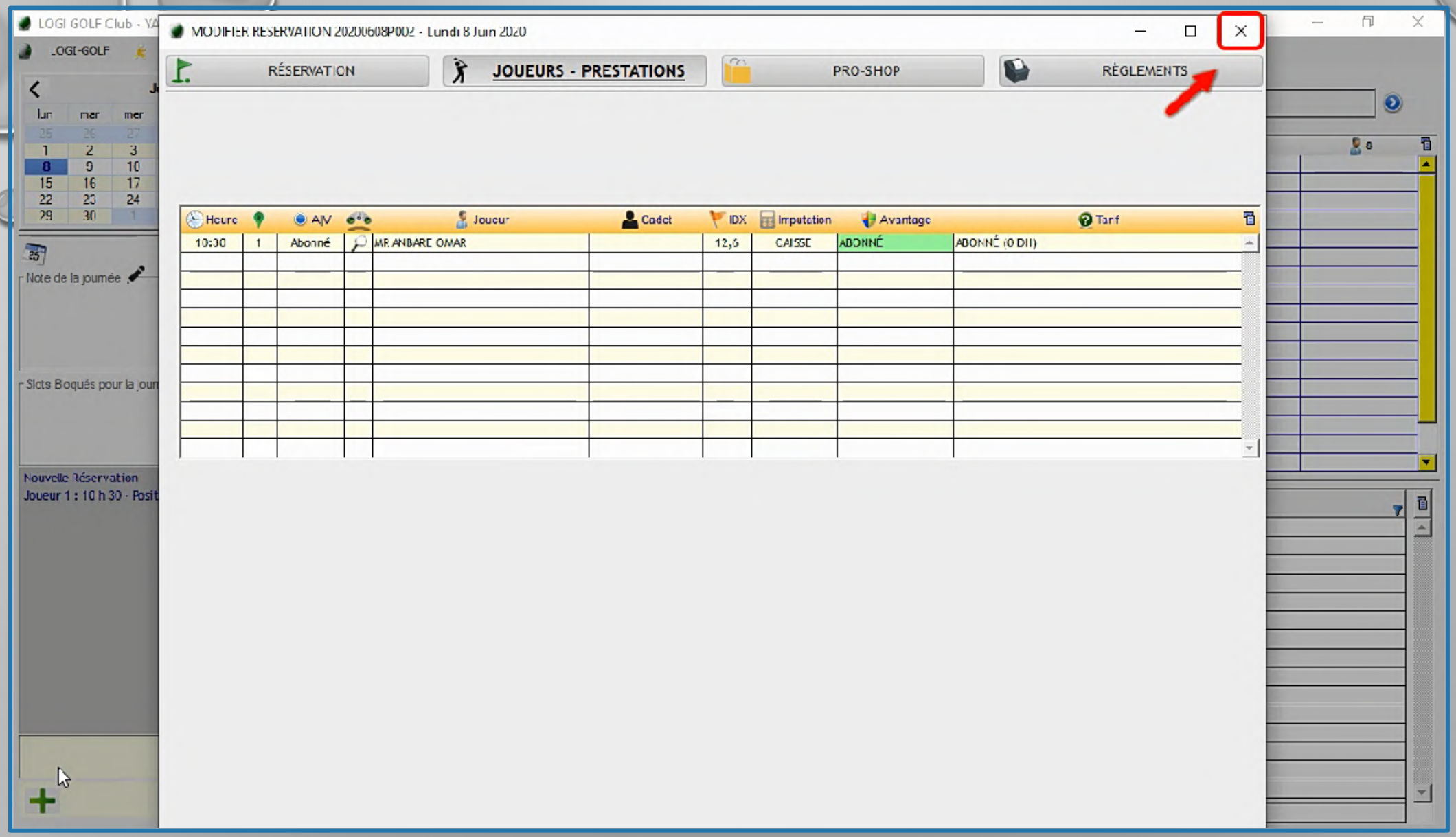

Fermer la fenêtre ou cliquez sur l'Onglet « Règlement » si vous souhaitez effectuer le règlement pour la réservation en cours.

Réservation Practice - Win

2 – Réservation Multiple (Un départ)

RÉSERVATIONS PRACTICE- Réservation Multiple (Un Départ)

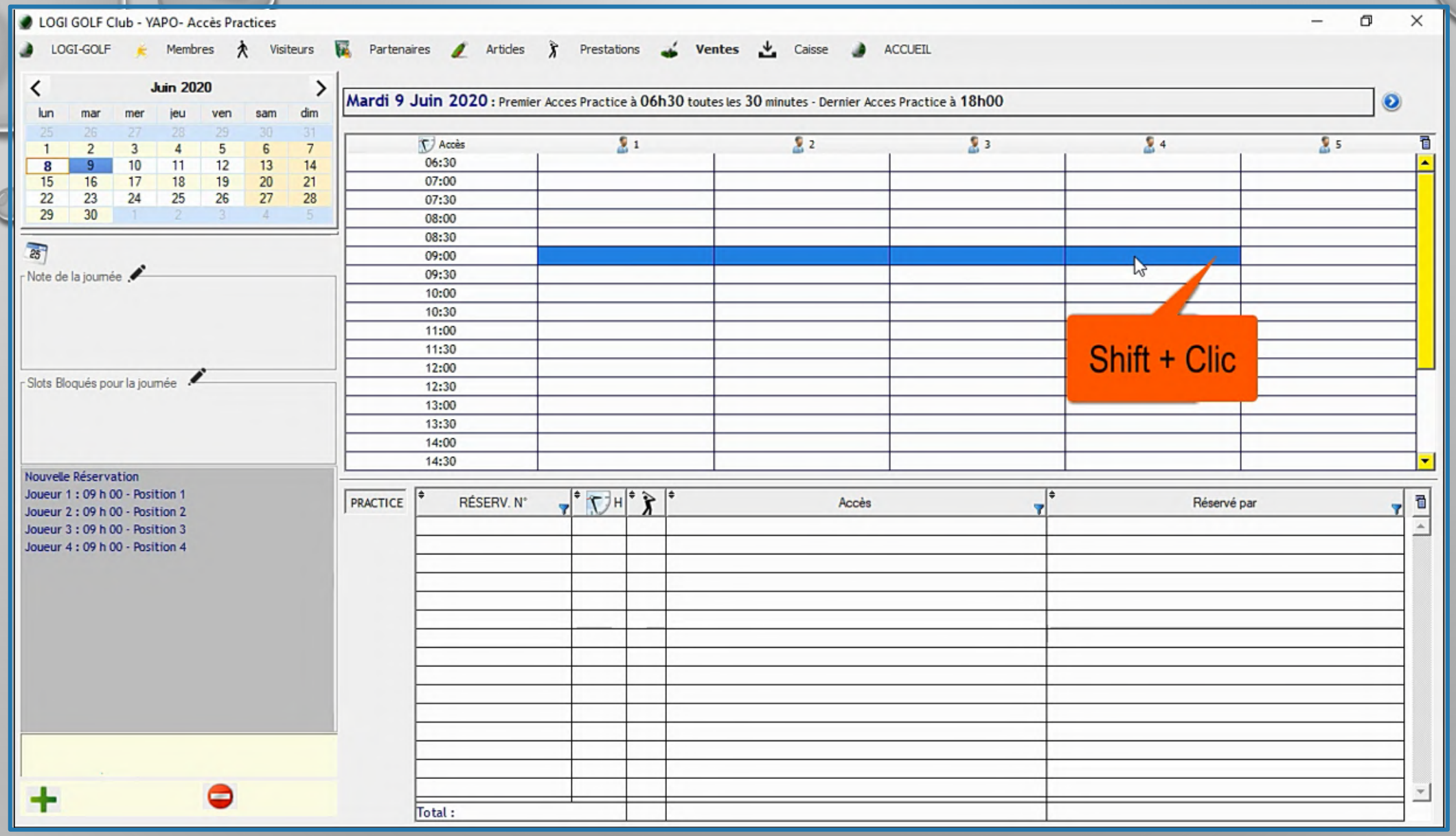

Pour effectuer une réservation multiple dans le même départ, sélectionner la case n°1 d'un départ vide et en maintenant la touche 'Shift' enfoncée sélectionnez la case n° X avec X est le nombre des joueurs dans la réservation

RÉSERVATIONS PRACTICE- Réservation Multiple (Un Départ)

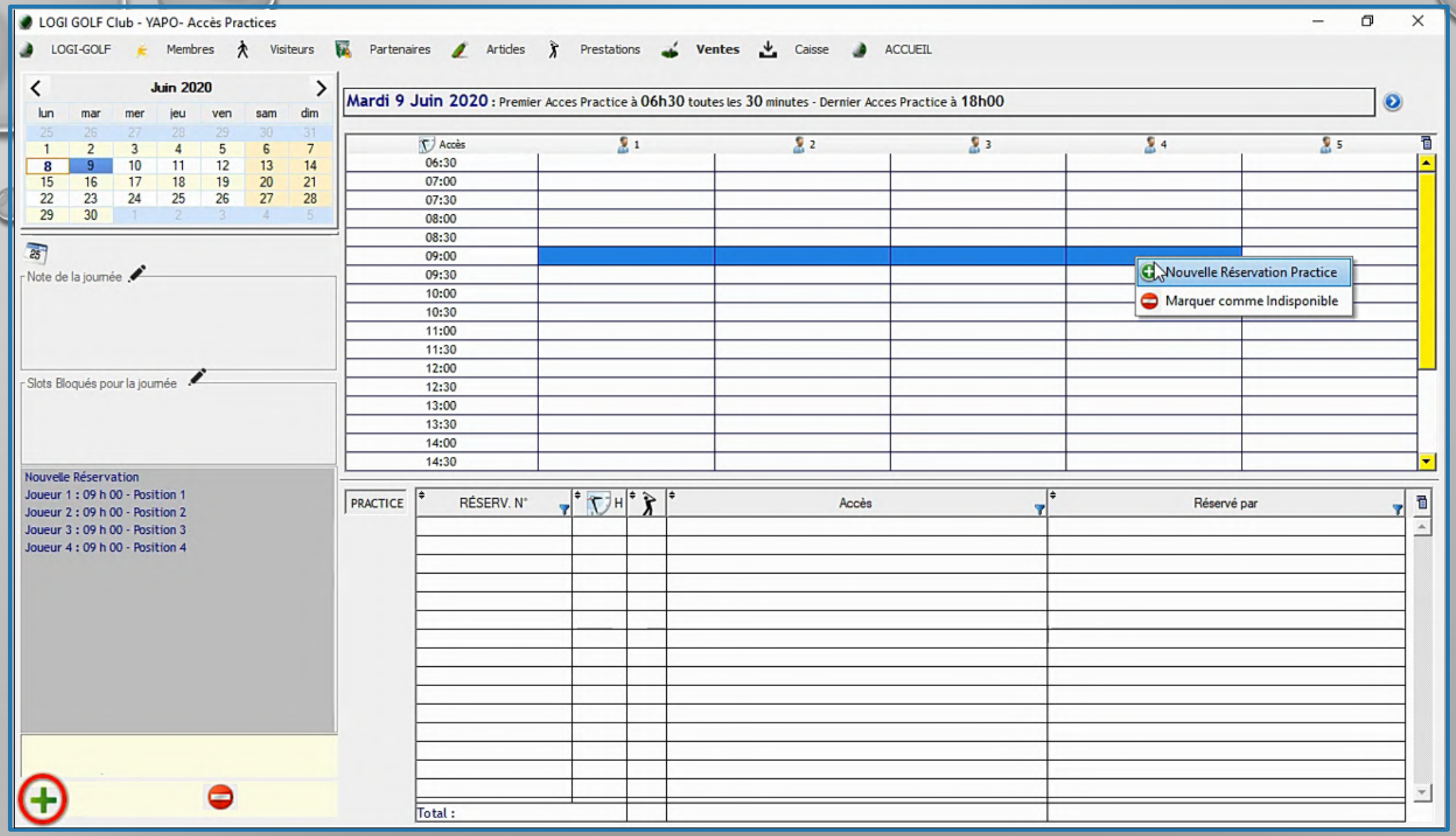

Initier l'ajout en cliquant sur le bouton (+), ou avec un clic droit et choisissant « nouvelle réservation practice »

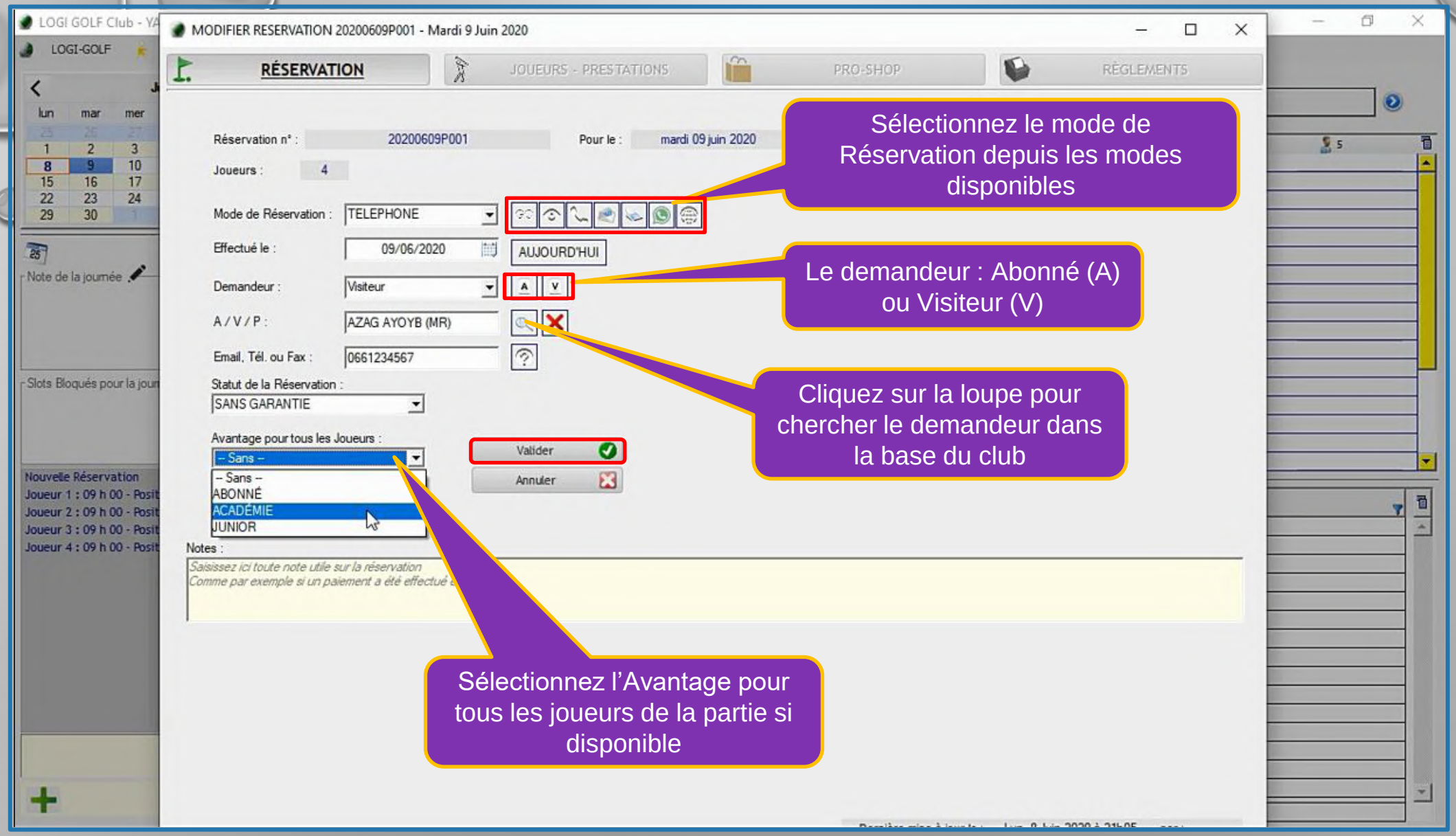

Dans la fenêtre Réservation, sélectionnez le mode de Réservation, puis Abonné ou Visiteur et renseignez le joueur en cherchant dans la base du club. Sélectionnez la statut de la Réservation depuis la liste déroulante et l'avantage à appliquer pour tous les joueurs si disponible. Si vous avez des notes, saisissez les dans la zone « Notes » et cliquer « Valider » pour enregistrer et passer à l'onglet « Joueurs – Prestations »

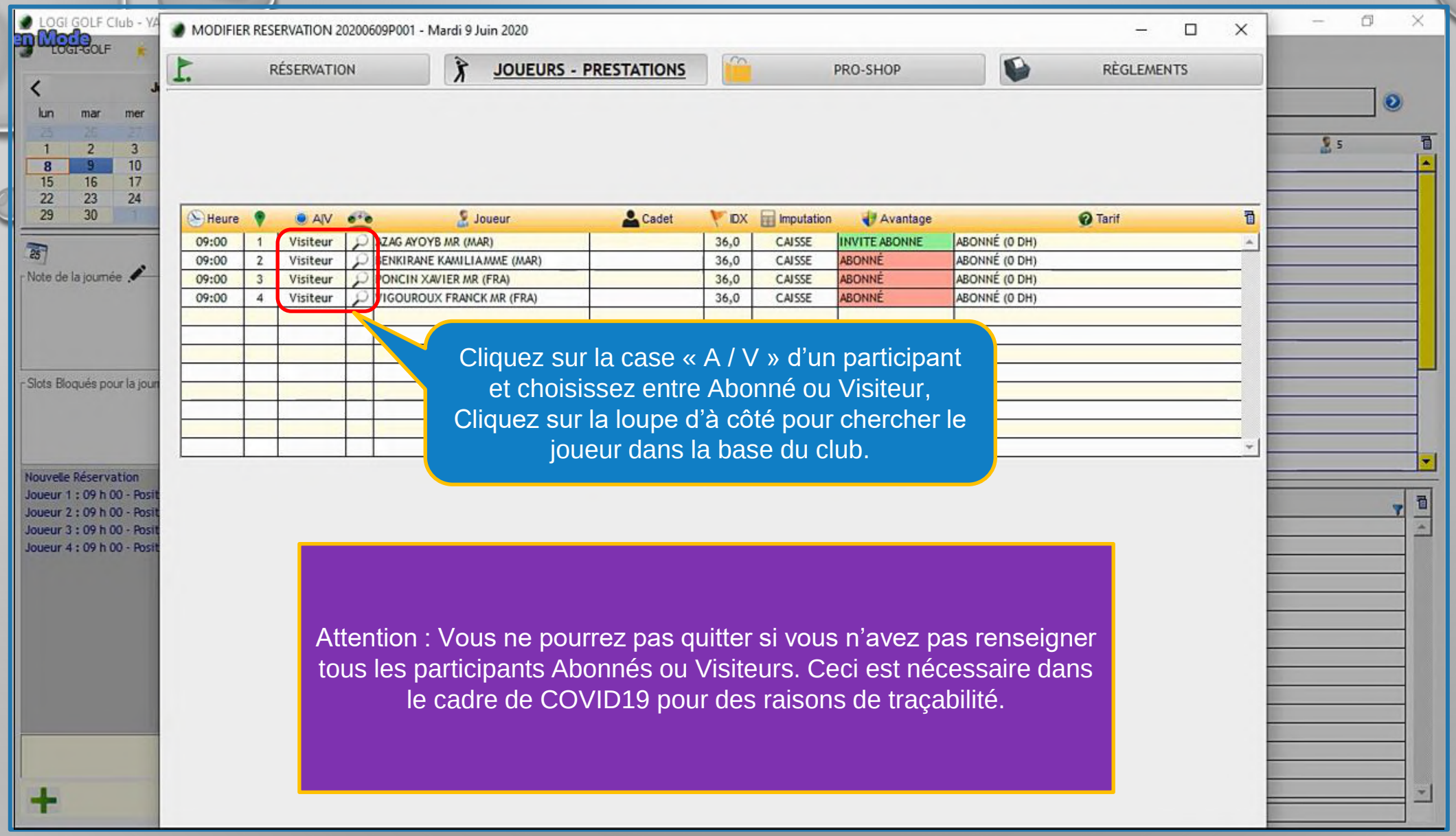

Pour changer le Tarif pour un participant spécifique, cliquez sur le case Tarif pour cet participant et choisissez le Tarif à appliquer parmi la liste des choix.

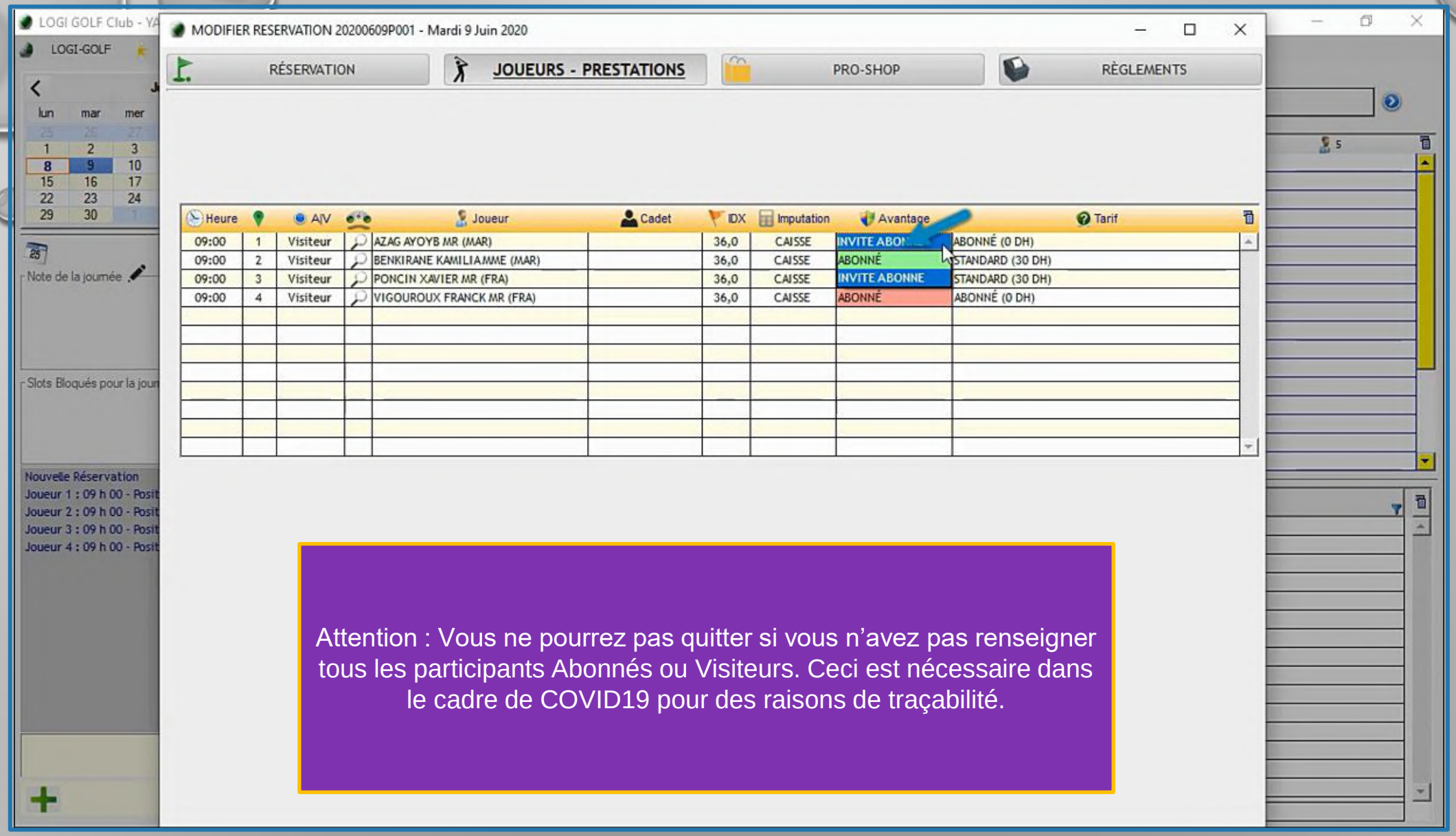

Attention : Vous ne pourrez pas quitter si vous n’avez pas renseigner tous les participants Abonnés ou Visiteurs. Ceci est nécessaire dans le cadre de COVID19 pour des raisons de traçabilité.

Sur l’Onglet « Joueurs – Prestations » un tableau est affiché avec autant de lignes que de Participants.
Pour changer l’avantage libre d’un participant, cliquez sur la case Avantage pour cet Participant et choisissez l’avantage convenable parmi la liste des avantages disponibles,

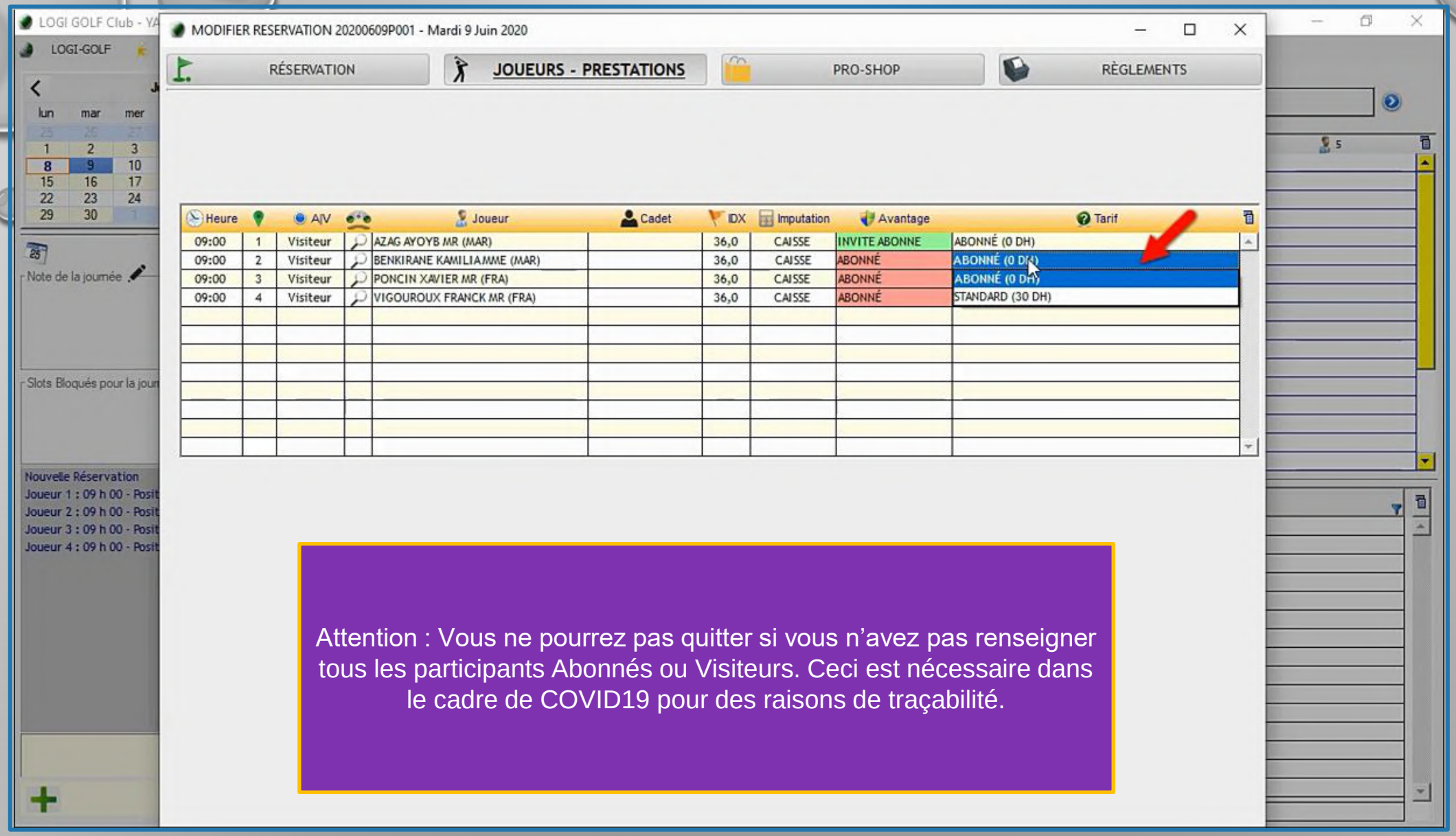

Attention : Vous ne pourrez pas quitter si vous n'avez pas renseigner tous les participants Abonnés ou Visiteurs. Ceci est nécessaire dans le cadre de COVID19 pour des raisons de traçabilité.

Pour changer le Tarif pour un participant spécifique, cliquez sur le case Tarif pour cet participant et choisissez le Tarif à appliquer parmi la liste des choix.

RÉSERVATIONS PRACTICE- Réservation Multiple (Un Départ)

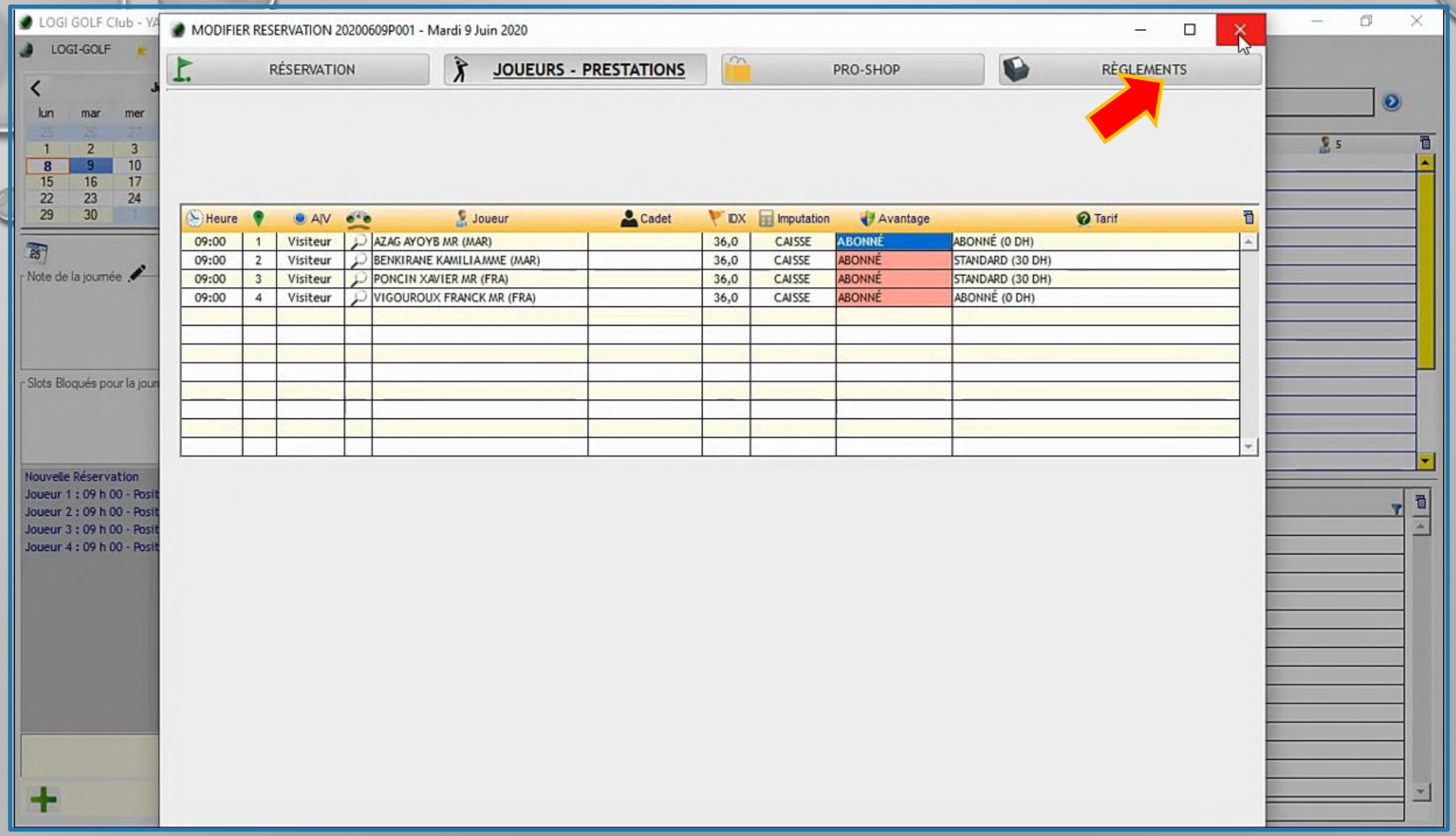

Vous pouvez conclure la réservation en allant sur l'onglet « Règlement » ou bien fermer la fenêtre et revenir au planning Accès Practice.

RÉSERVATIONS PRACTICE- Réservation Multiple (Un Départ)

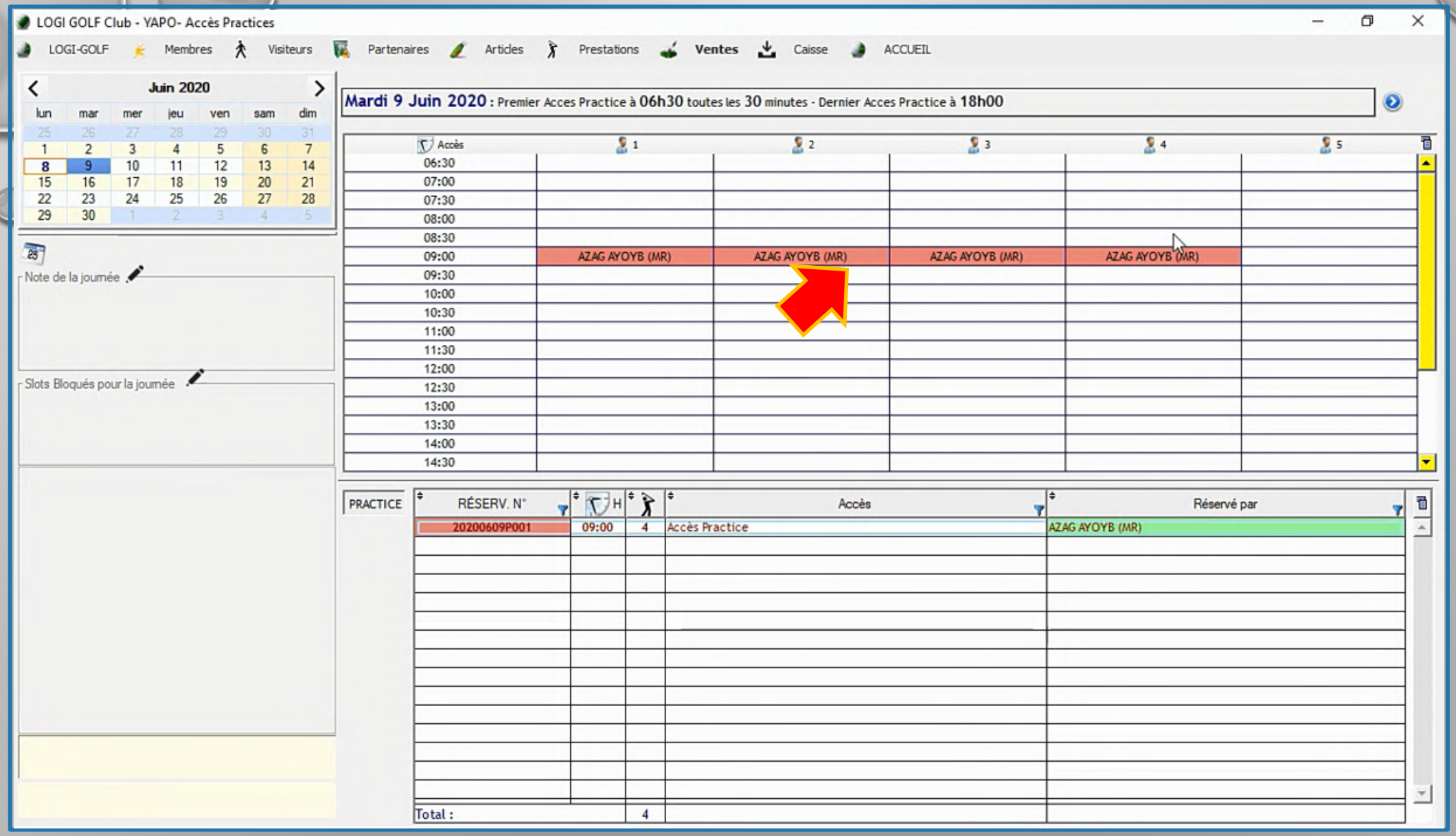

La réservation Practice est enregistrée sur le planning

Réservation Practice - Win

3 – Réservation Multiple
(Départs multiple)

RÉSERVATIONS PRACTICE- Réservation Multiple (Départs Multiple)

LOGI GOLF Club - YAPO- Accès Practices

LOGI-GOLF | Membres | Visiteurs | Partenaires | Articles | Prestations | Ventes | Caisse | ACCUEIL

Juin 2020

lun	mar	mer	jeu	ven	sam	dim
25	26	27	28	29	30	31
1	2	3	4	5	6	7
8	9	10	11	12	13	14
15	16	17	18	19	20	21
22	23	24	25	26	27	28
29	30	1	2	3	4	5

Note de la journée

Slots Bloqués pour la journée

Nouvelle Réservation
Joueur 1 : 11 h 30 - Position 1
Joueur 2 : 11 h 30 - Position 2
Joueur 3 : 12 h 00 - Position 1
Joueur 4 : 12 h 00 - Position 2

Mardi 9 Juin 2020 : Premier Acces Practice à 06h30 toutes les 30 minutes - Dernier Acces Practice à 18h00

Accès	1	2	3	4	5
09:00	AZAG AYOYB (MR)	AZAG AYOYB (MR)	AZAG AYOYB (MR)	AZAG AYOYB (MR)	
09:30					
10:00					
10:30					
11:00					
11:30					
12:00					
12:30					
13:00					
13:30					
14:00					
14:30					
15:00					
15:30					
16:00					
16:30					
17:00					

1

2

[Ctrl + Shift] + Clic

PRACTICE

RÉSERV. N°	H		Accès	Réservé par
20200609P001	09:00	4	Accès Practice	AZAG AYOYB (MR)
Total :		4		

Pour réserver plusieurs départs avec le même nombre des joueurs dans chaque départ, cliquez et sélectionnez dans un départ la toute première position vide de la grille puis en maintenant les touches « Ctrl + Shift » enfoncées, sélectionnez dans la départ suivant le slot n°Y, soit Y le nombre des joueurs dans chaque départ.

1

2

RÉSERVATIONS PRACTICE- Réservation Multiple (Départs Multiple)

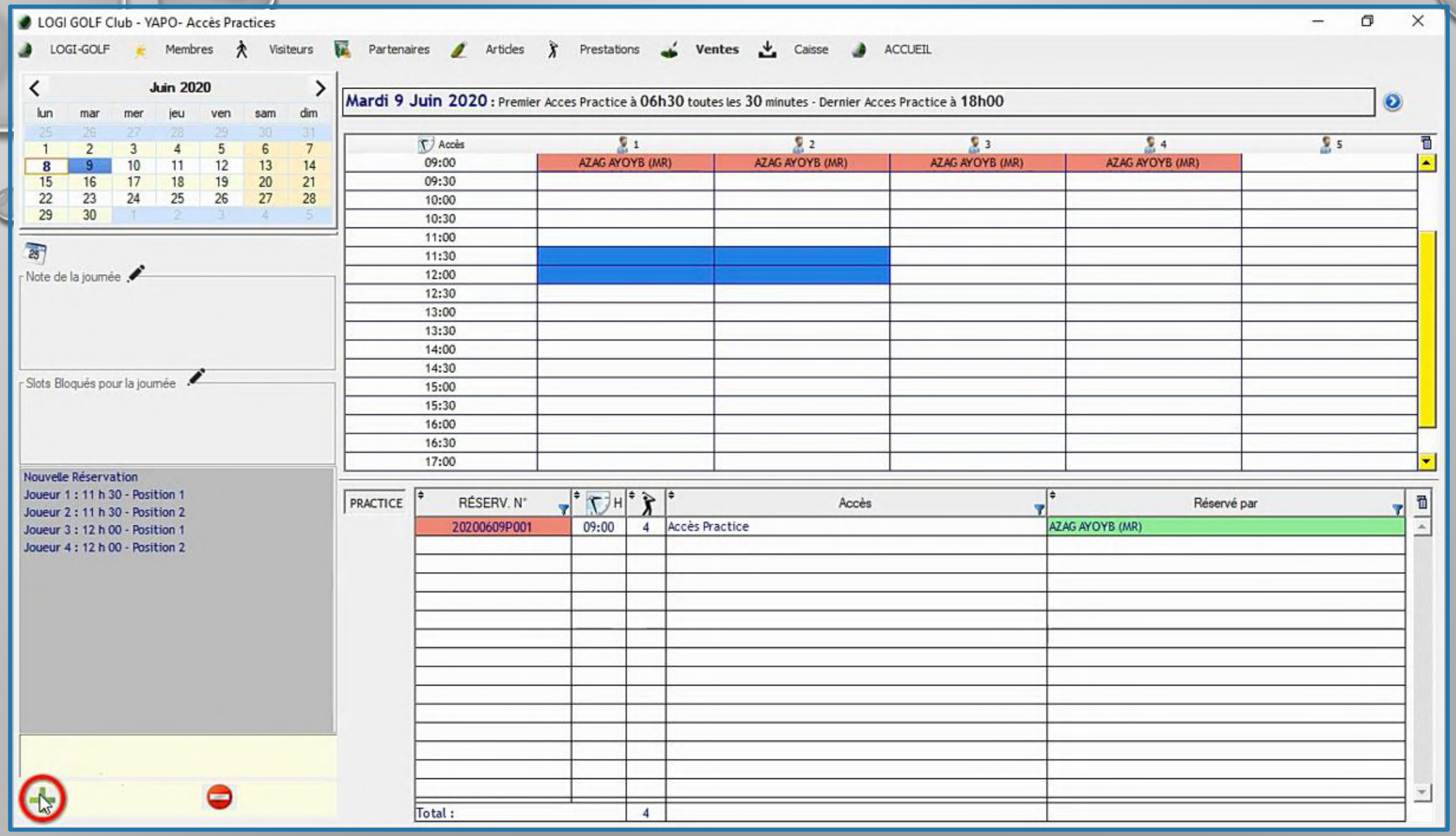

Initier l'ajout en cliquant sur le bouton (+), ou avec un clic droit et choisissant « nouvelle réservation practice »

RÉSERVATIONS PRACTICE- Réservation Multiple (Départs Multiple)

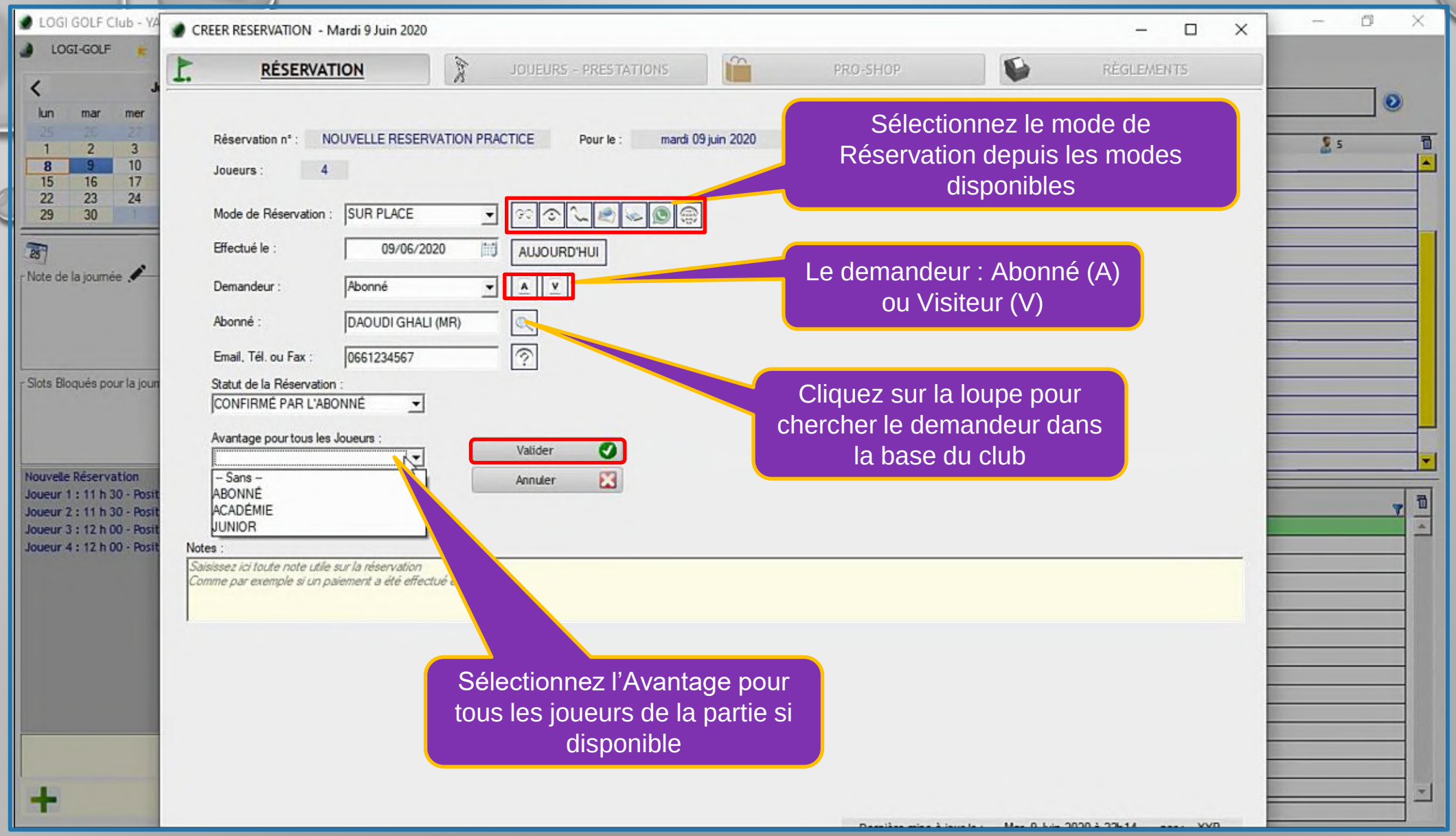

Dans la fenêtre Réservation, sélectionnez le mode de Réservation, puis Abonné ou Visiteur et renseignez le joueur en cherchant dans la base du club. Sélectionnez la statut de la Réservation depuis la liste déroulante et l'avantage à appliquer pour tous les joueurs si disponible. Si vous avez des notes, saisissez les dans la zone « Notes » et cliquer « Valider » pour enregistrer et passer à l'onglet « Joueurs – Prestations »

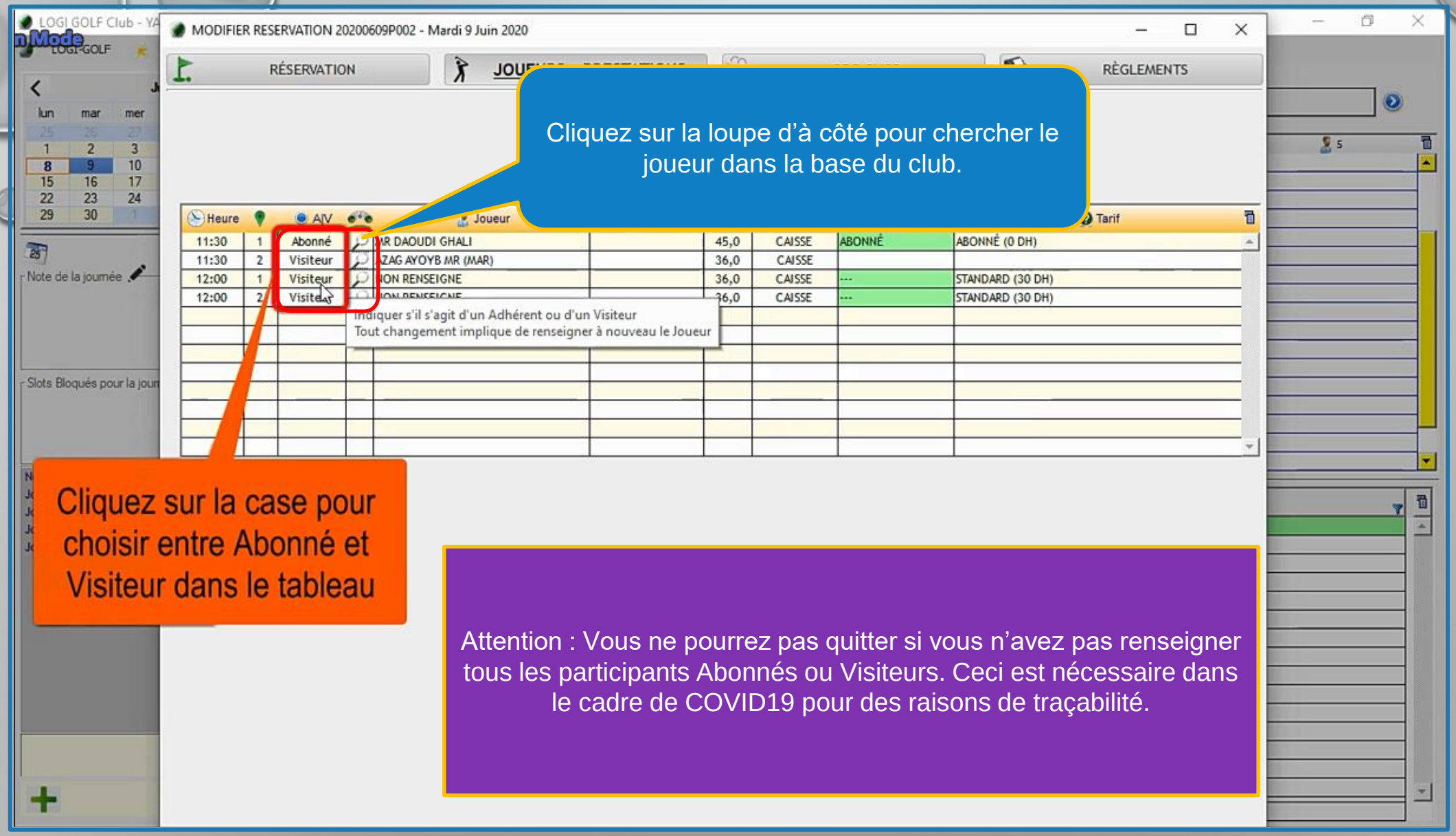

Cliquez sur la loupe d'à côté pour chercher le joueur dans la base du club.

Cliquez sur la case pour choisir entre Abonné et Visiteur dans le tableau

Attention : Vous ne pourrez pas quitter si vous n'avez pas renseigner tous les participants Abonnés ou Visiteurs. Ceci est nécessaire dans le cadre de COVID19 pour des raisons de traçabilité.

Il est nécessaire de renseigner tous les participants de la réservations dans le cadre de COVID19 pour des raisons de traçabilité.

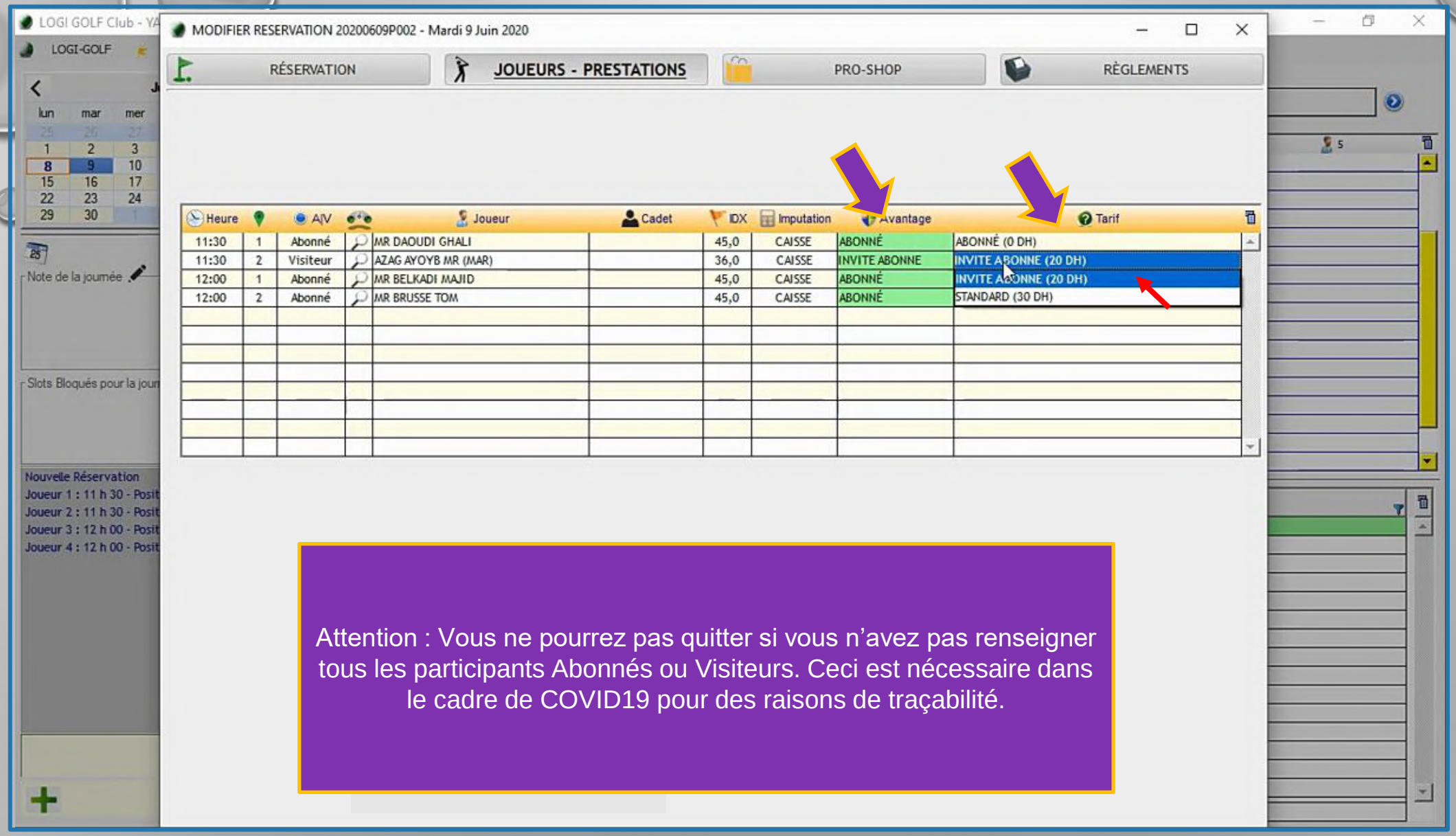

Pour changer le Tarif pour un participant spécifique, cliquez sur le case Tarif pour cet participant et choisissez le Tarif à appliquer parmi la liste des choix. Pour changer l'avantage libre d'un participant, cliquez sur la case Avantage pour cet Participant et choisissez l'avantage convenable parmi la liste des avantages disponibles.

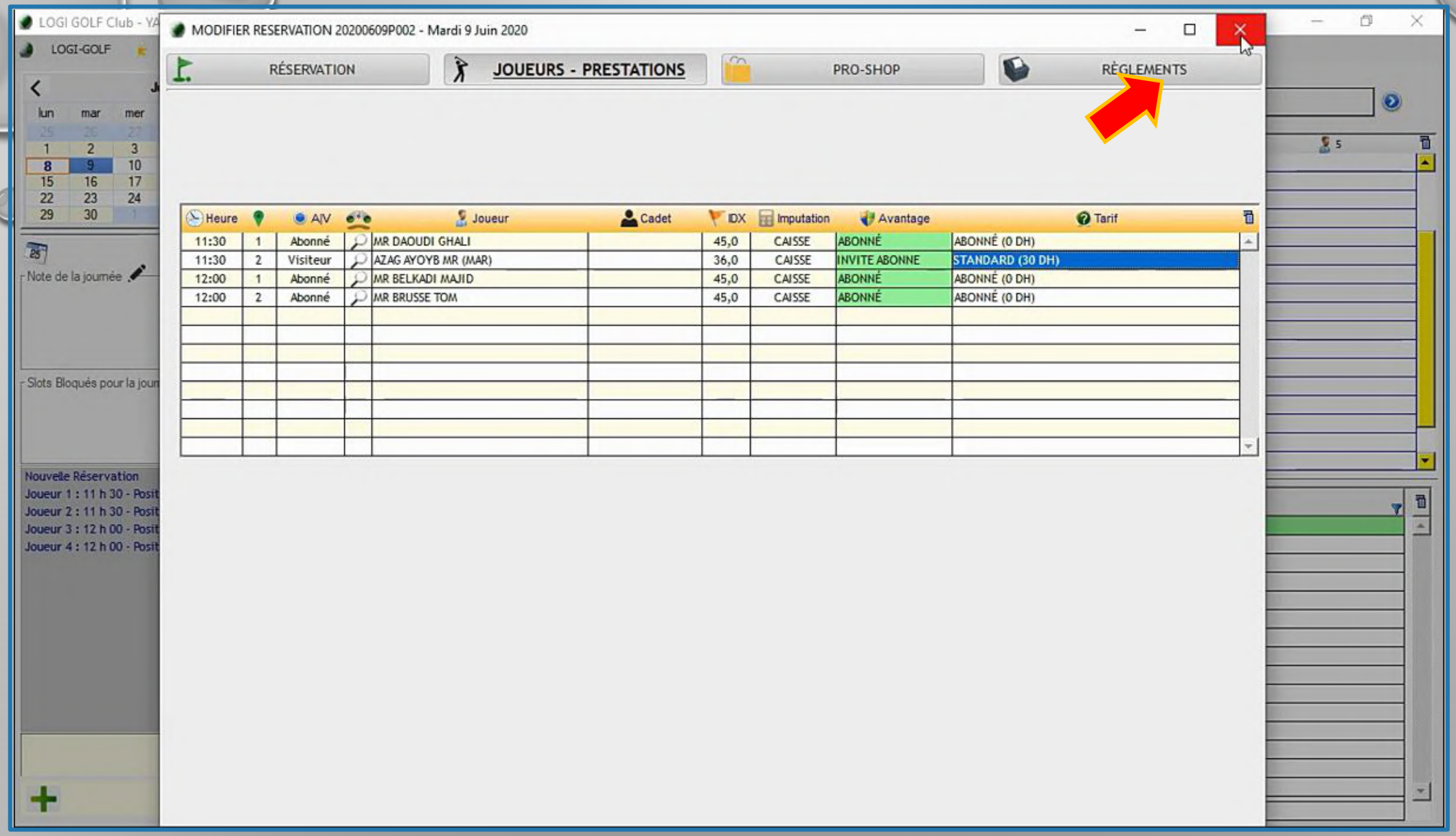

Vous pouvez conclure la réservation en allant sur l'onglet « Règlement » ou bien fermer la fenêtre et revenir au planning Accès Practice.

RÉSERVATIONS PRACTICE- Réservation Multiple (Départs Multiple)

LOGI GOLF Club - YAPO- Accès Practices

LOGI-GOLF | Membres | Visiteurs | Partenaires | Articles | Prestations | Ventes | Caisse | ACCUEIL

Juin 2020

lun	mar	mer	jeu	ven	sam	dim
25	26	27	28	29	30	31
1	2	3	4	5	6	7
8	9	10	11	12	13	14
15	16	17	18	19	20	21
22	23	24	25	26	27	28
29	30	1	2	3	4	5

Note de la journée

Slots Bloqués pour la journée

Mardi 9 Juin 2020 : Premier Acces Practice à **06h30** toutes les **30** minutes - Dernier Acces Practice à **18h00**

Accès	1	2	3	4	5
06:30					
07:00					
07:30					
08:00					
08:30					
09:00	AZAG AYOYB (MR)	AZAG AYOYB (MR)	AZAG AYOYB (MR)	AZAG AYOYB (MR)	
09:30					
10:00					
10:30					
11:00					
11:30	DAOUDI GHALI (MR)	DAOUDI GHALI (MR)			
12:00	DAOUDI GHALI (M	DAOUDI GHALI (MR)			
12:30					
13:00					
13:30					
14:00					
14:30					

PRACTICE

RÉSERV. N°	H		Accès	Réservé par
20200609P001	09:00	4	Accès Practice	AZAG AYOYB (MR)
20200609P002	11:30	4	Accès Practice	DAOUDI GHALI (MR)
Total :		8		

La réservation Practice est enregistrée sur le planning

Réservation Practice - Win

4 – Règlements

LOGI GOLF Club - YAPO- Accès Practices

LOGI-GOLF | Membres | Visiteurs | Partenaires | Articles | Prestations | Ventes | Caisse | ACCUEIL

Juin 2020

lun	mar	mer	jeu	ven	sam	dim
25	26	27	28	29	30	31
1	2	3	4	5	6	7
8	9	10	11	12	13	14
15	16	17	18	19	20	21
22	23	24	25	26	27	28
29	30	1	2	3	4	5

Note de la journée

Slots Bloqués pour la journée

Réservation N° : [20200609P003]
par le Visiteur : [EMINEUE MAROINE (MR)]
Pour le Mardi 9 Juin 2020 à partir de 16h00
2 Joueur(s) en 1 Départ(s) sur 0 Trous
Statut Réservation : SANS GARANTIE
Statut Départ : NO SHOW
Réservé le Mardi 9 Juin 2020
Mode Résa : WHATSAPP
Infos Contact : 0666544659
Liste des Joueurs :
16:00-1: EMINEUE MAROINE MR (V) [FRA] I:36
16:00-2: SATORI BADR MR (V) [FRA] I:36
MAJ le Mar. 9 Juin 20 à 18h05 par XYP

Mardi 9 Juin 2020 : Premier Acces Practice à **06h30** toutes les **30** minutes - Dernier Acces Practice à **18h00**

Accès	1	2	3	4	5
10:00					
10:30					
11:00					
11:30	DAOUDI GHALI (MR)	DAOUDI GHALI (MR)			
12:00	DAOUDI GHALI (MR)	DAOUDI GHALI (MR)			
12:30					
13:00					
13:30					
14:00					
14:30					
15:00					
15:30					
16:00	EMINEUE MAROINE (MR)	EMINEUE MAROINE (MR)			
16:30					
17:00					
17:30					
18:00					

PRACTICE

RÉSERV. N°	H		Accès	Réservé par
20200609P001	09:00	4	Accès Practice	AZAG AYOYB (MR)
20200609P002	11:30	4	Accès Practice	DAOUDI GHALI (MR)
20200609P003	16:00	2	Accès Practice	EMINEUE MAROINE (MR)
Total :		10		

Pour effectuer le Règlement pour une réservation déjà enregistrée, ouvrez la fenêtre « Modifier Réservation », pour l'ouvrir sélectionnez la réservation cible et cliquez sur le bouton « Modifier » en bas de la fenêtre à gauche, ou faites un double-clic sur la réservation. Vous pouvez aussi faire un clic-droit sur la réservation et sélectionner « Modifier la réservation ».

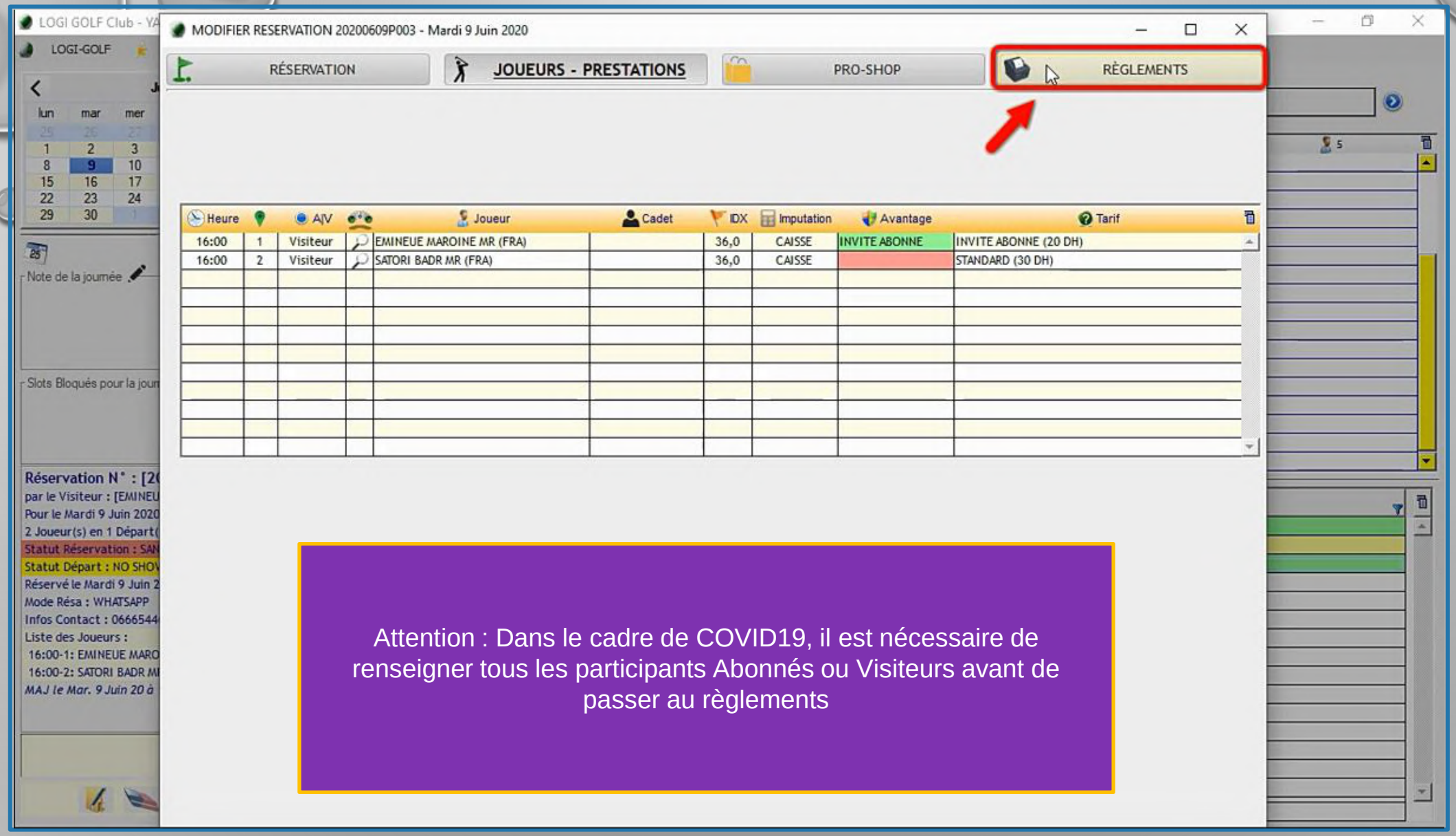

Attention : Dans le cadre de COVID19, il est nécessaire de renseigner tous les participants Abonnés ou Visiteurs avant de passer au règlements

Sur la fenêtre « Modifier Réservation » cliquez sur l’onglet « Règlements ».

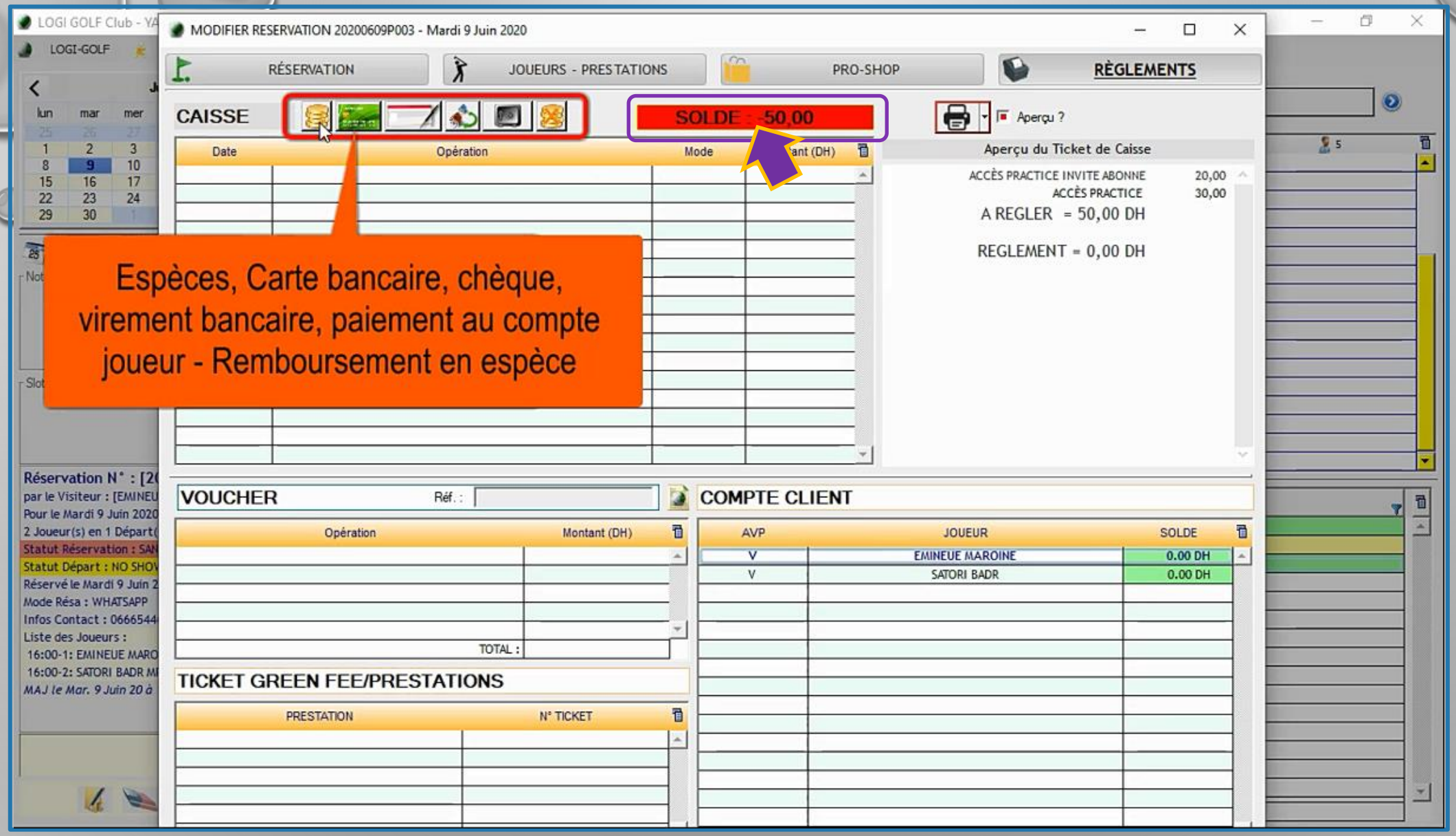

Consulter le solde qui est indiqué dans la zone Solde avec un fond Rouge lorsqu'il reste encore un montant à payer.
Sélectionnez le mode de paiement parmi les modes de paiement disponibles

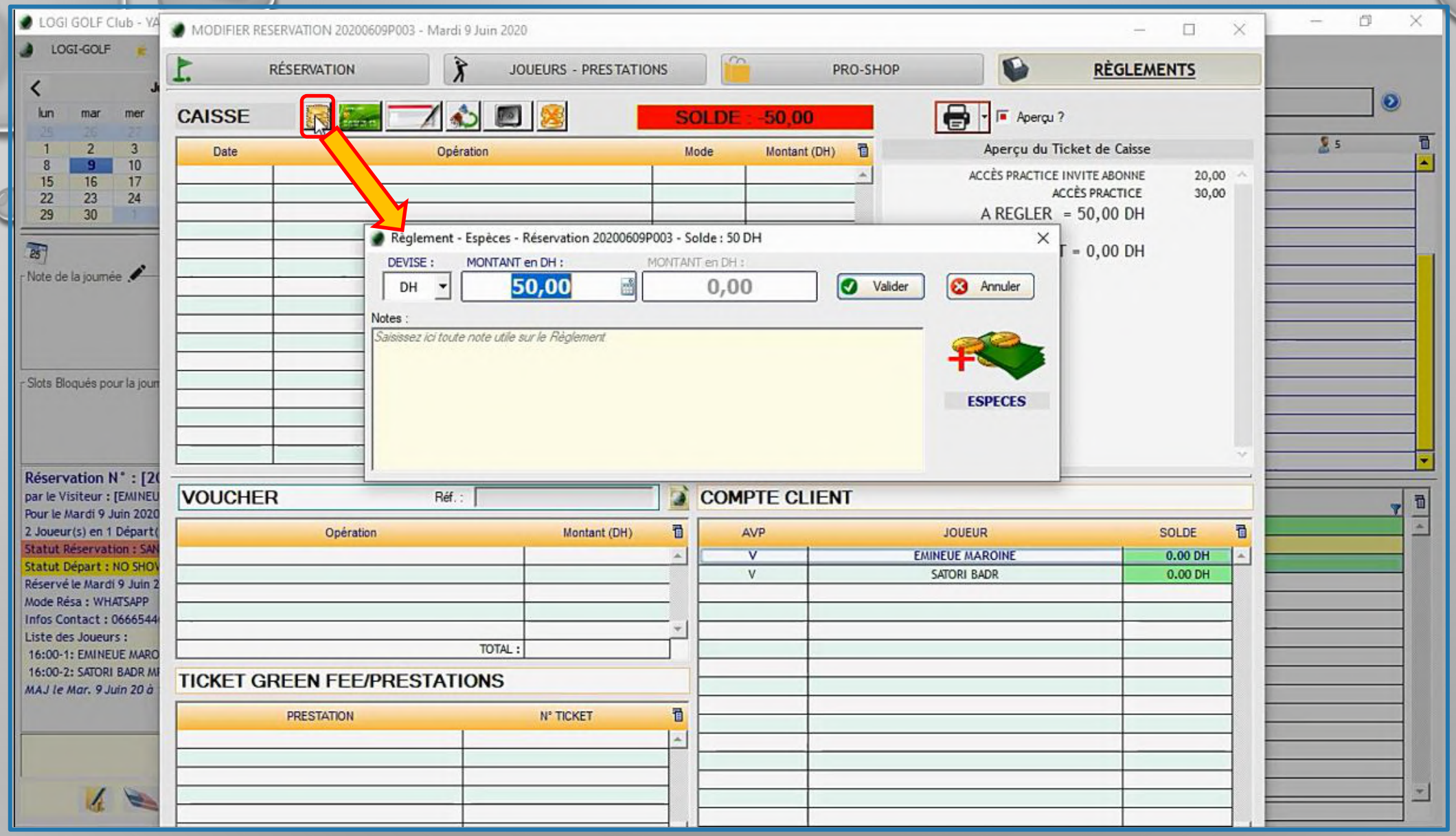

Enregistrer le montant payé selon le mode de paiement choisi, et cliquez sur « Valider »

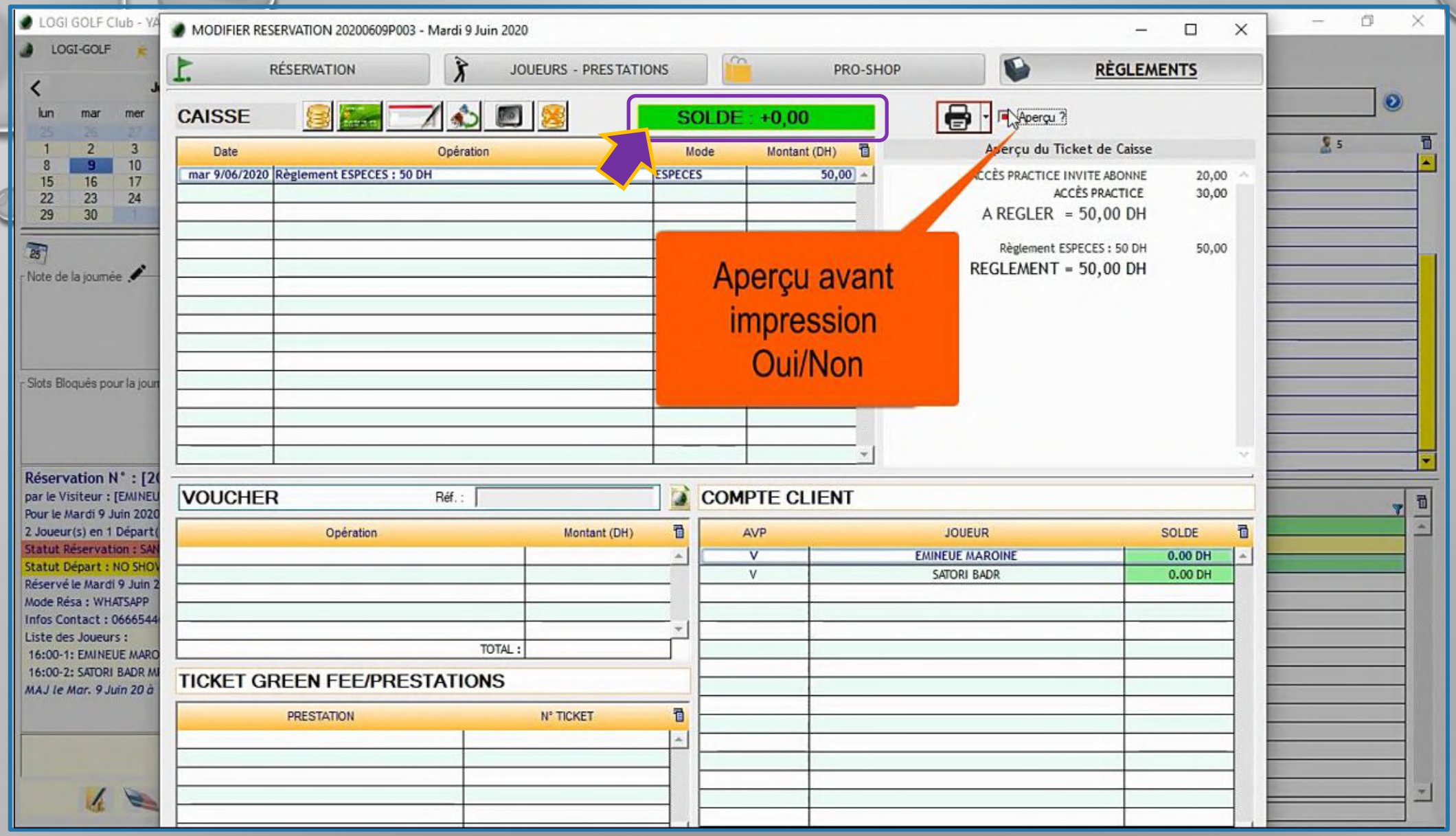

La zone Solde devient Verte et affiche ‘0,00’ ce qui signifie que le règlement est confirmé et que vous pouvez imprimer le Ticket. Cochez la case « Aperçu » pour demander un aperçu des tickets avant impression

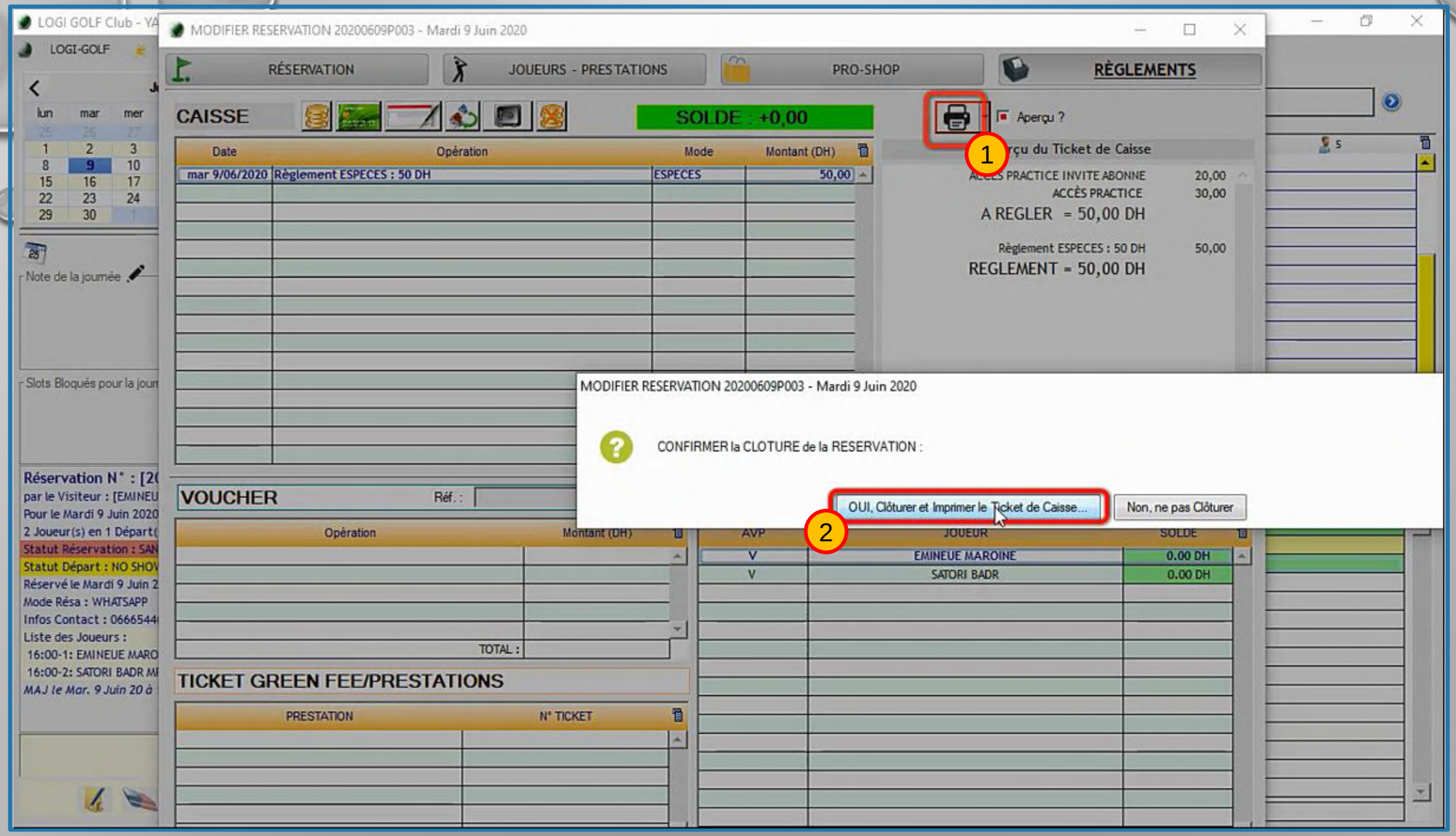

Pour imprimer les tickets et clôturer l'opération, cliquez sur le bouton « Imprimer », puis confirmez en cliquant sur « Oui, Clôturer et imprimer le Ticket de Caisse »

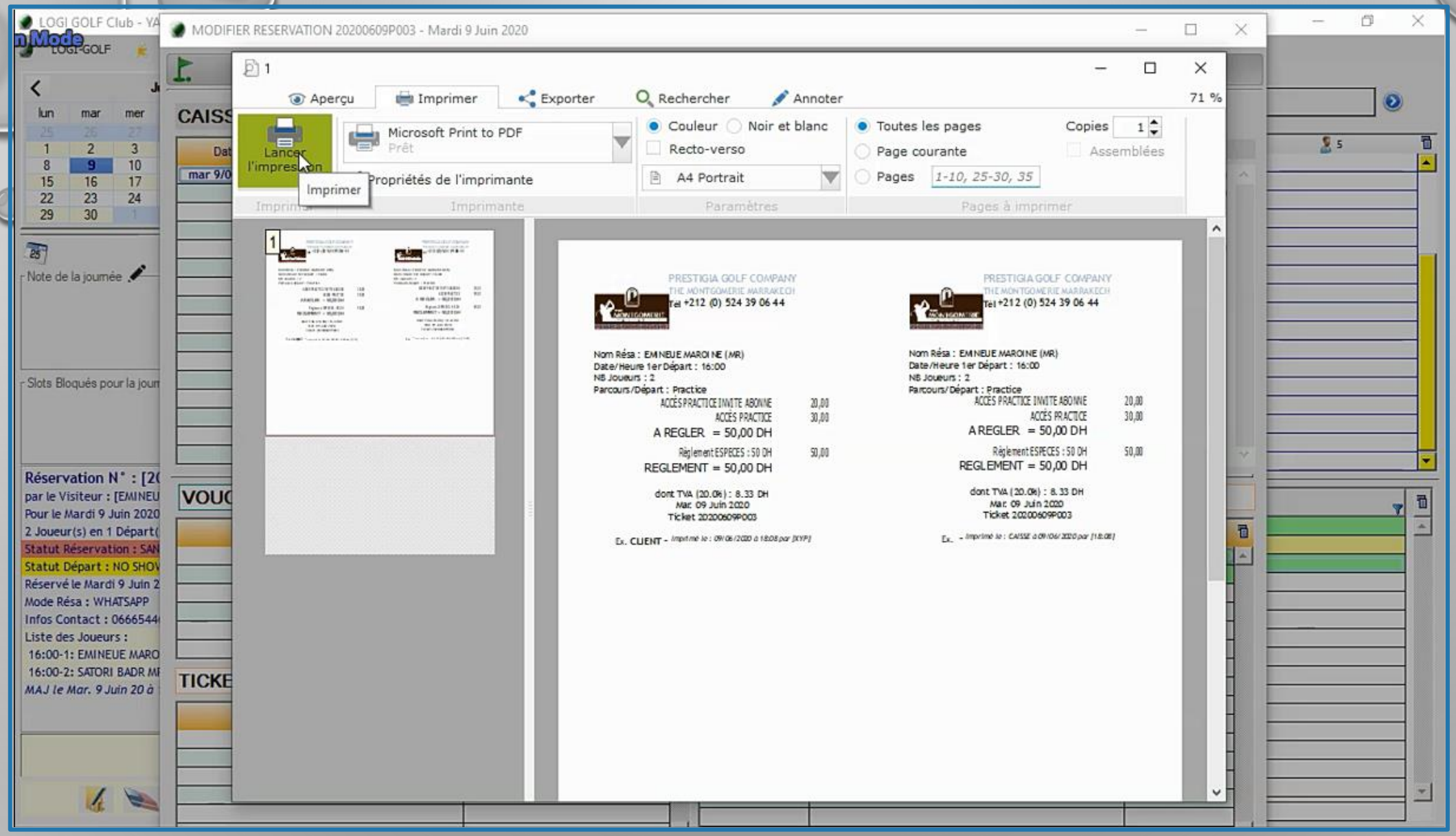

Après vous pourrez imprimer le ticket qui résume les prestations.

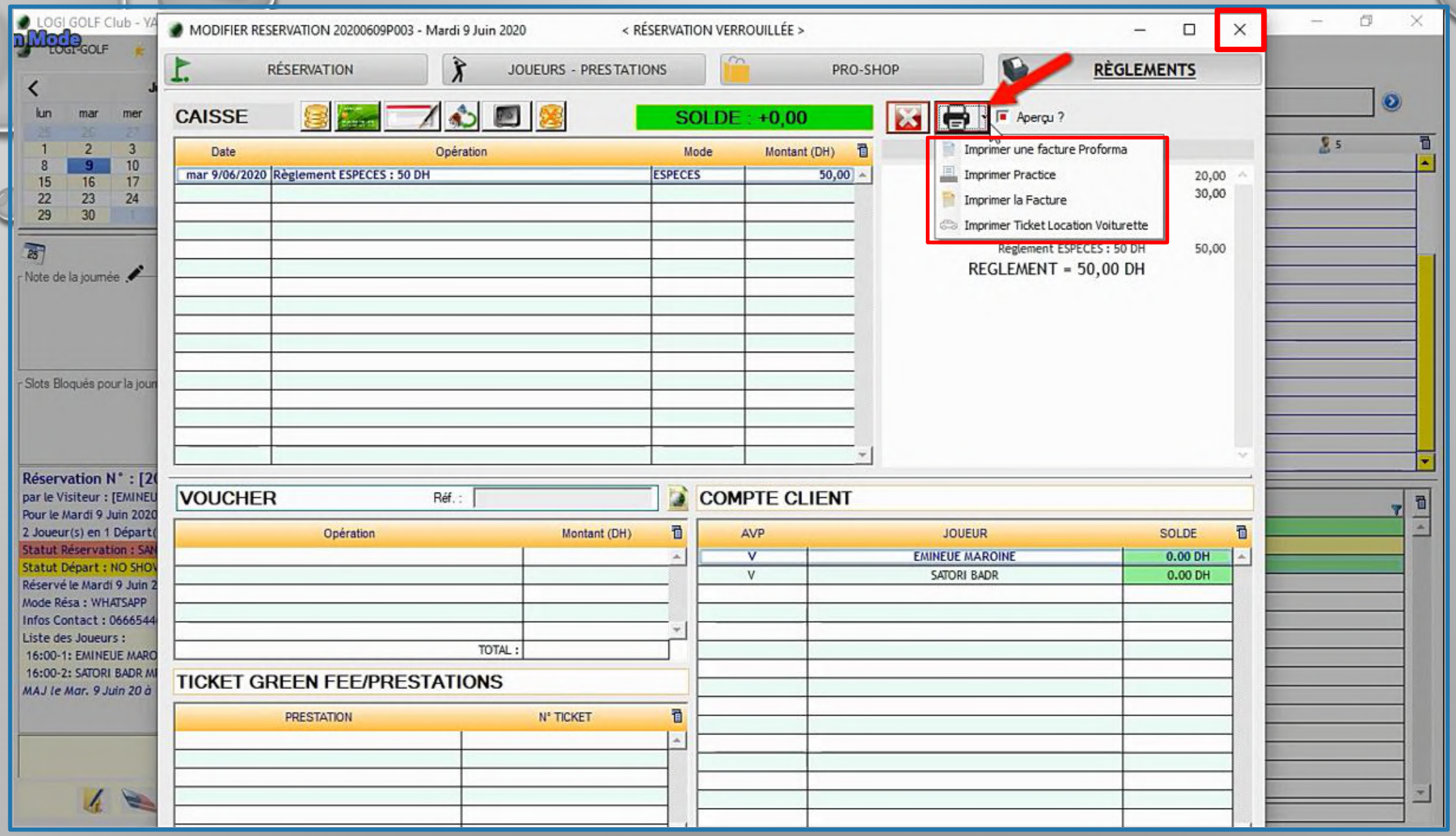

Vous pouvez imprimer une facture ou une proformat en cliquant sur la petite flèche tout à côté du bouton « Imprimer ». Fermez la fenêtre pour revenir au Planning « réservations Practice ».

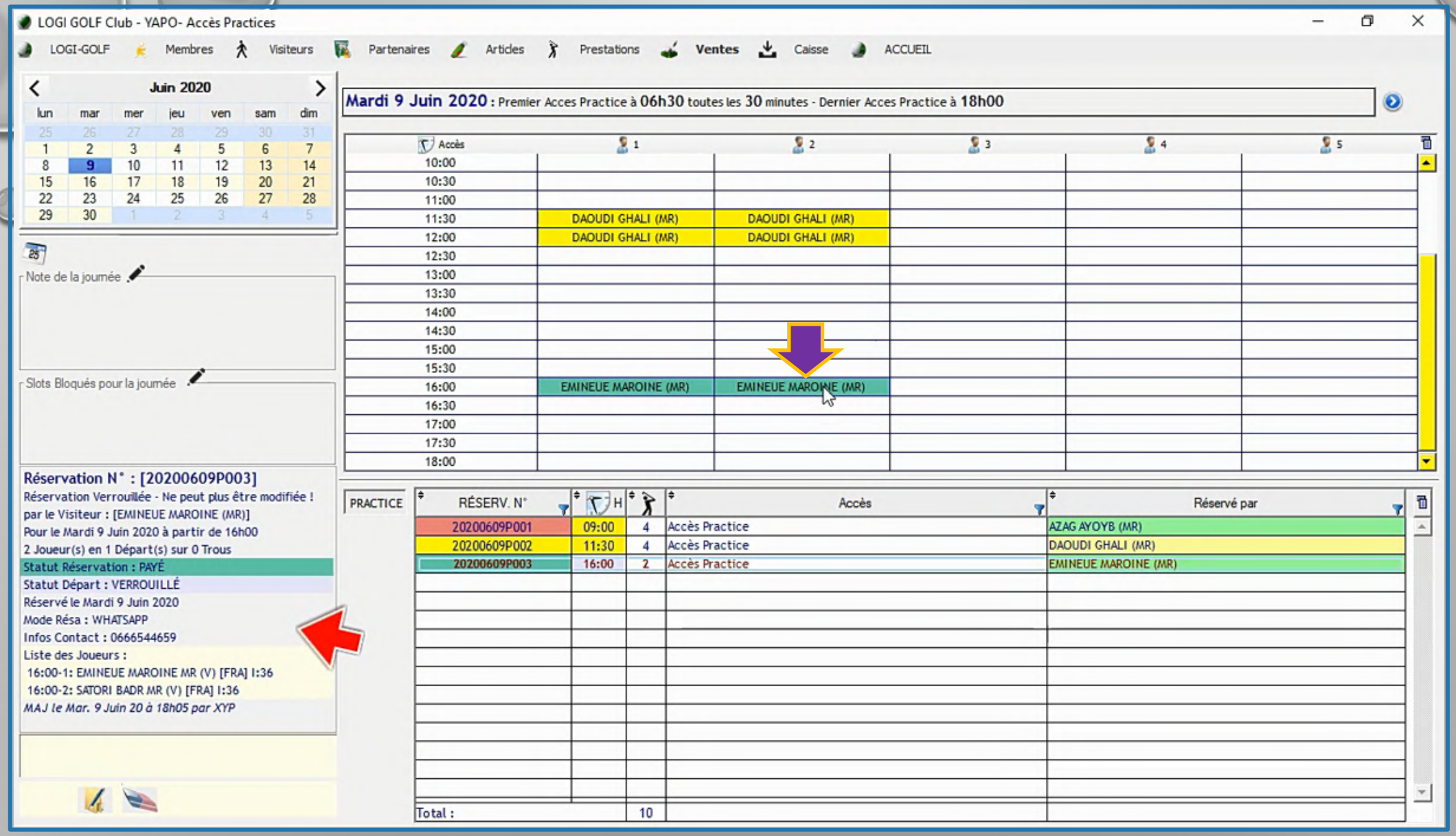

Les réservations non-clôturées s'affichent en Rouge, et passent en Vert lorsqu'elles sont Clôturées et Payées.
Les informations supplémentaires d'une réservation sélectionnée s'affichent à gauche en dessous de la zone des Slots Bloqués pour la journée.

Réservation Practice - Win

4 – Bloquer/ Débloquer des Colonnes.

RÉSERVATIONS PRACTICE- Bloquer/Débloquer des Colonnes

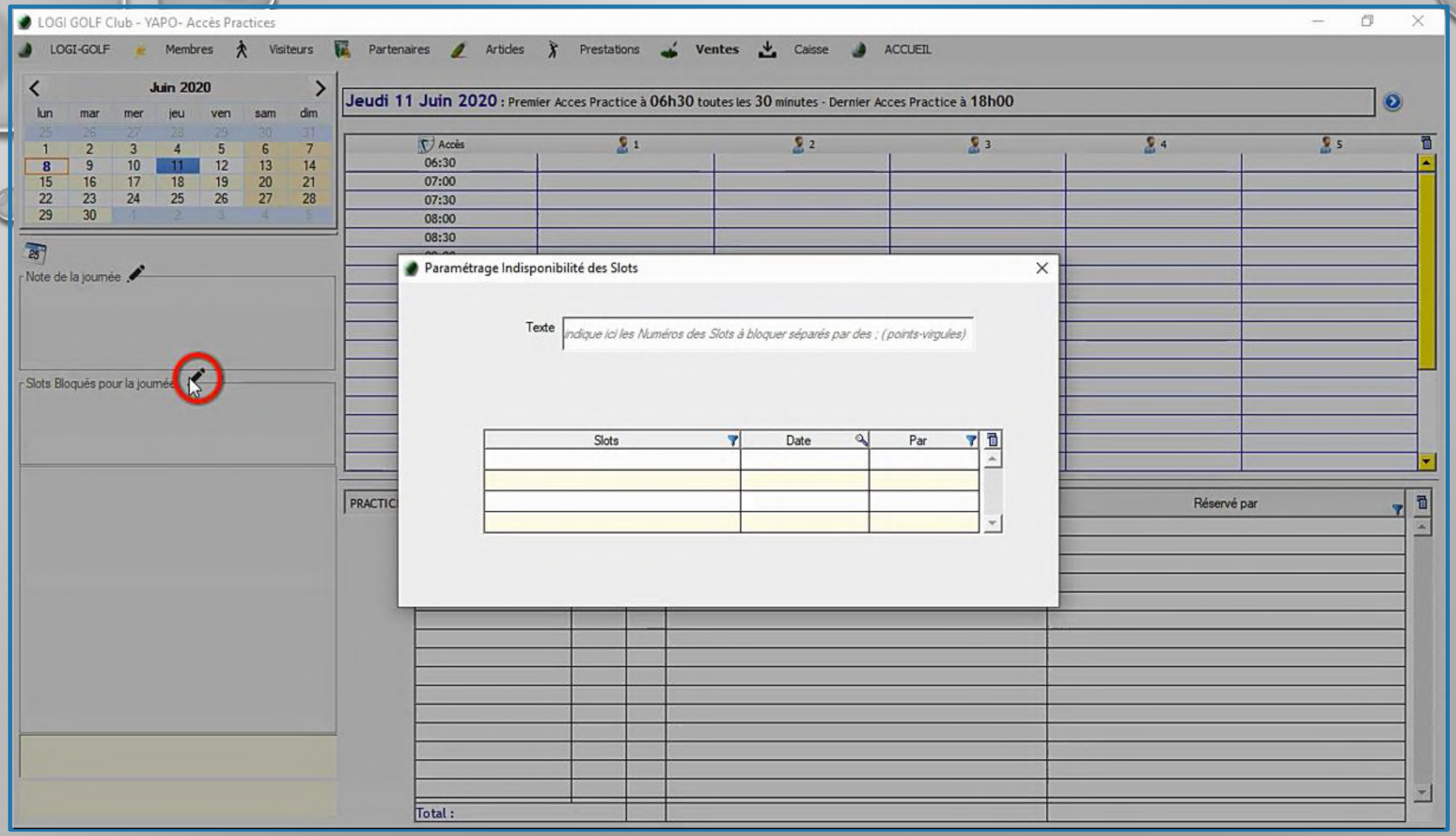

Pour marquer une colonne comme indisponible pour la journée, sélectionnez la date cible depuis le calendrier, ensuite dans la zone Slots Bloqués pour la journée cliquez sur le l'icône « Style » ce qui affichera la fenêtre d'indisponibilité des Slots.

RÉSERVATIONS PRACTICE- Bloquer/Débloquer des Colonnes

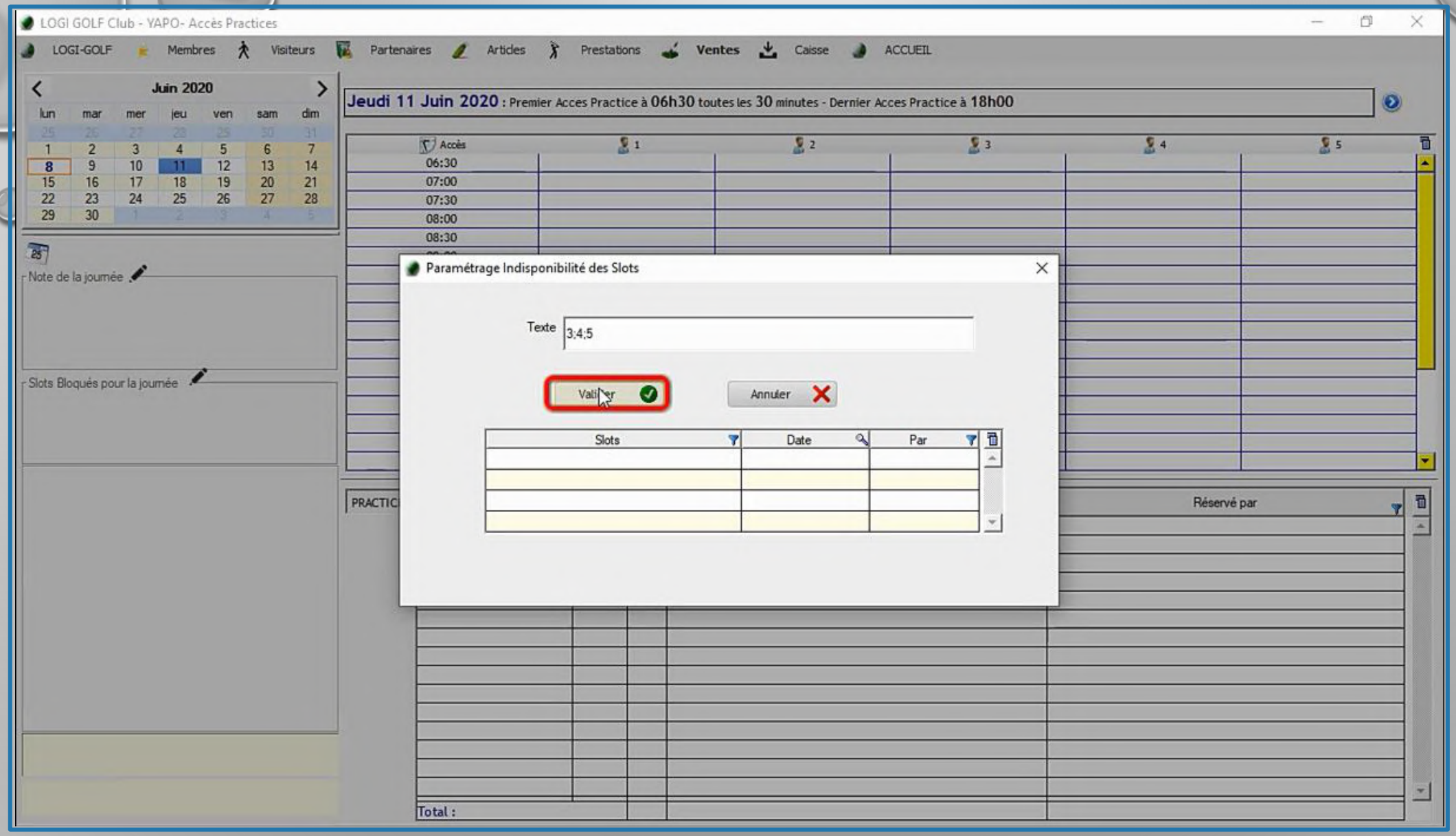

Dans la zone de saisie, tapez le numéro de slot à bloquer et cliquez sur « Valider », vous pouvez bloquer plusieurs Slots à la fois en saisissant leurs numéros (séparez les par un point virgule « ; »)

RÉSERVATIONS PRACTICE- Bloquer/Débloquer des Colonnes

LOGI GOLF Club - YAPO- Accès Practices

LOGI-GOLF | Membres | Visiteurs | Partenaires | Articles | Prestations | Ventes | Caisse | ACCUEIL

Juin 2020

Jeudi 11 Juin 2020 : Premier Acces Practice à 06h30 toutes les 30 minutes - Dernier Acces Practice à 18h00

Note de la journée

Slots Bloqués pour la journée

Paramétrage Indisponibilité des Slots

Texte 3;4;5

Slots	Date	Par
3;4;5	11/06/2020	XYP

La valeur saisie s'affiche dans le tableau dans une seule ligne.
Fermer la fenêtre en cours pour rafraîchir le planning

RÉSERVATIONS PRACTICE- Bloquer/Débloquer des Colonnes

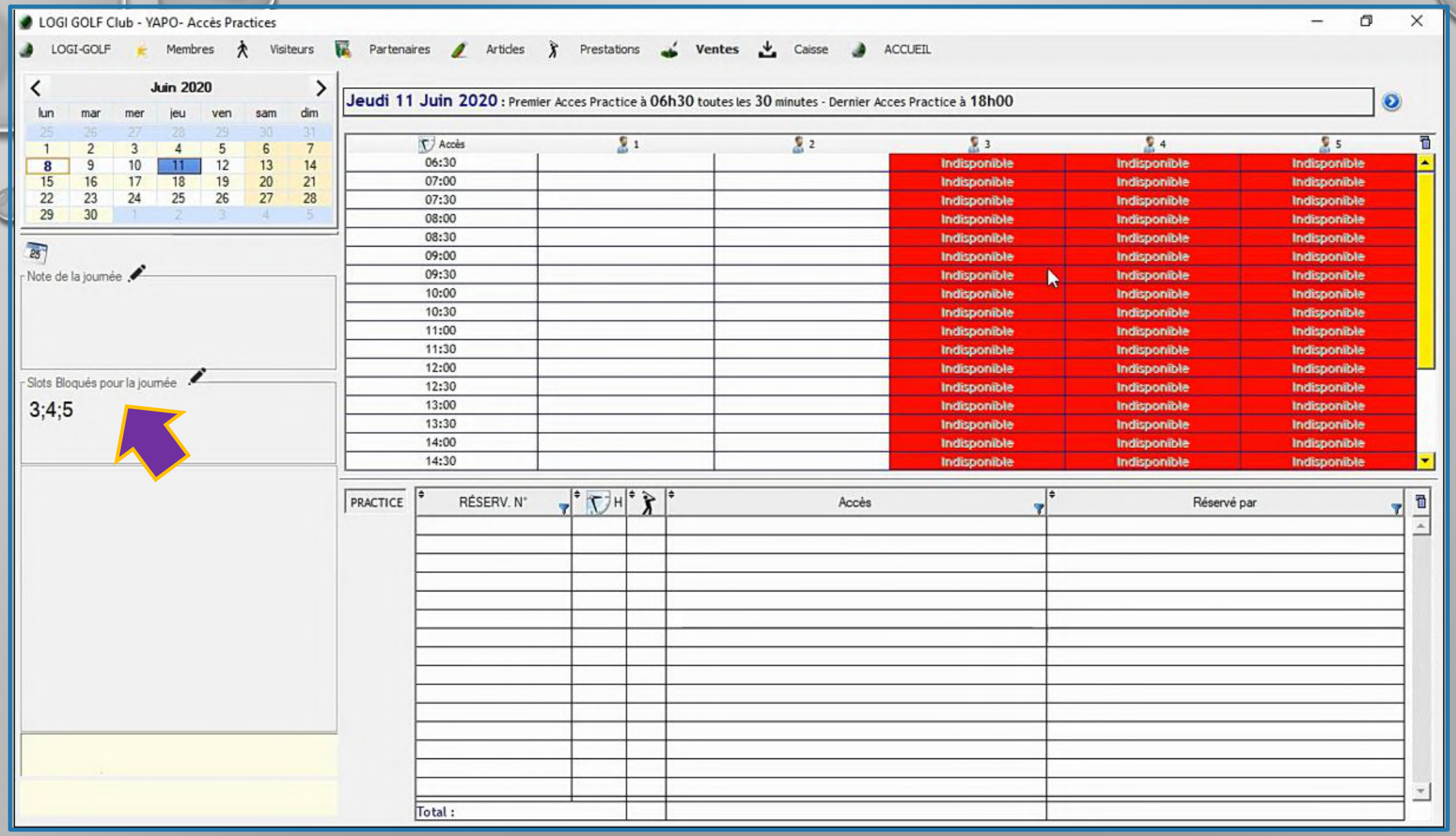

Les colonnes Bloqués s'affichent en Rouge, avec le texte 'Indisponible' et les numéros de ces Slots bloqués s'affichent dans la zone « Slots Bloqués pour la journée »

RÉSERVATIONS PRACTICE- Bloquer/Débloquer des Colonnes

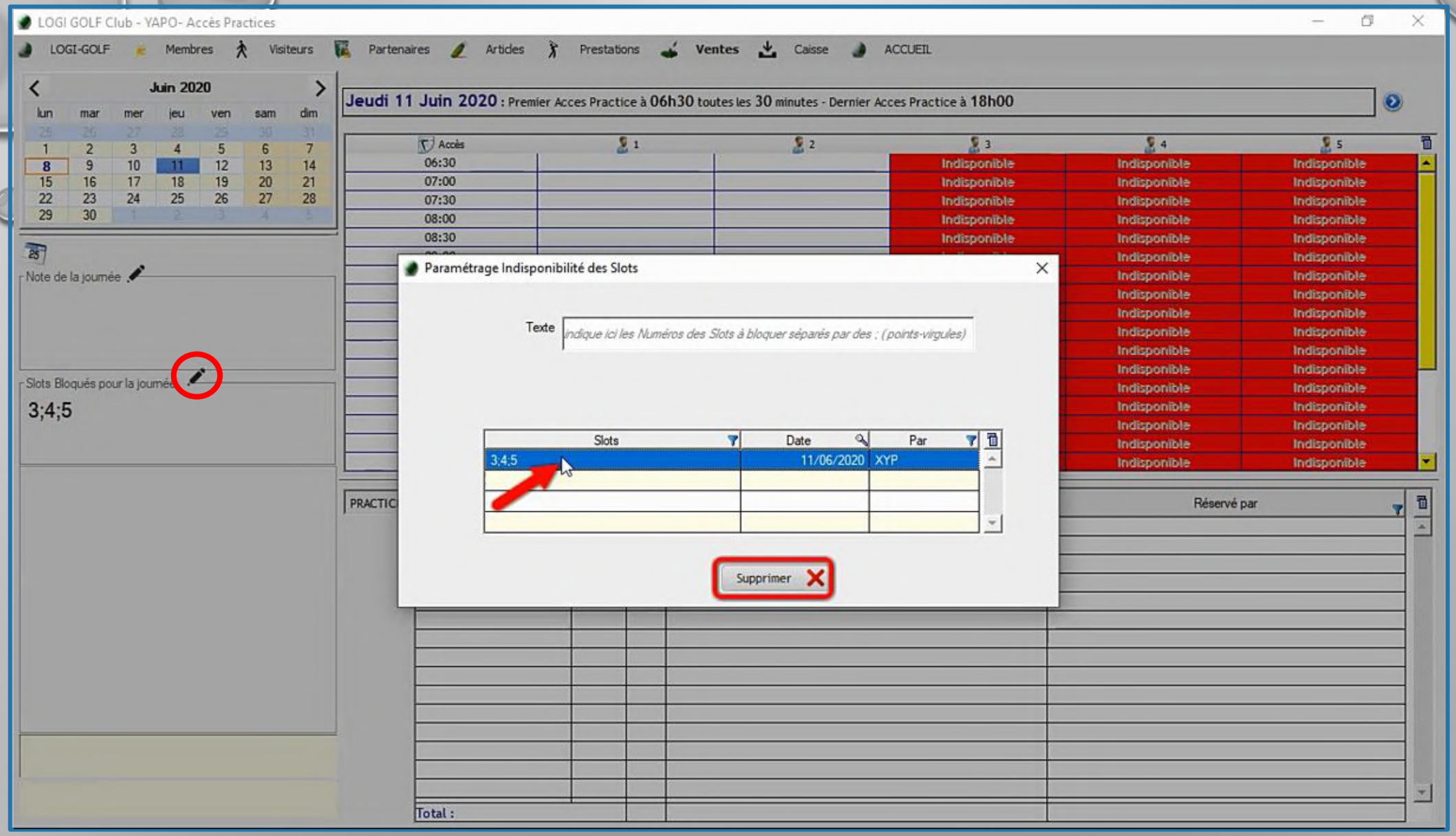

Pour désactiver le blocage pour les Colonnes bloqués, ouvrez la fenêtre d'indisponibilité des Slots en cliquant sur le « Stylo » dans la zone « Slots Bloqués pour la journée ». Sélectionnez la ligne avec la Colonne ou Colonnes à débloquer puis cliquez sur « Supprimer ». Fermer la fenêtre après.

RÉSERVATIONS PRACTICE- Bloquer/Débloquer des Colonnes

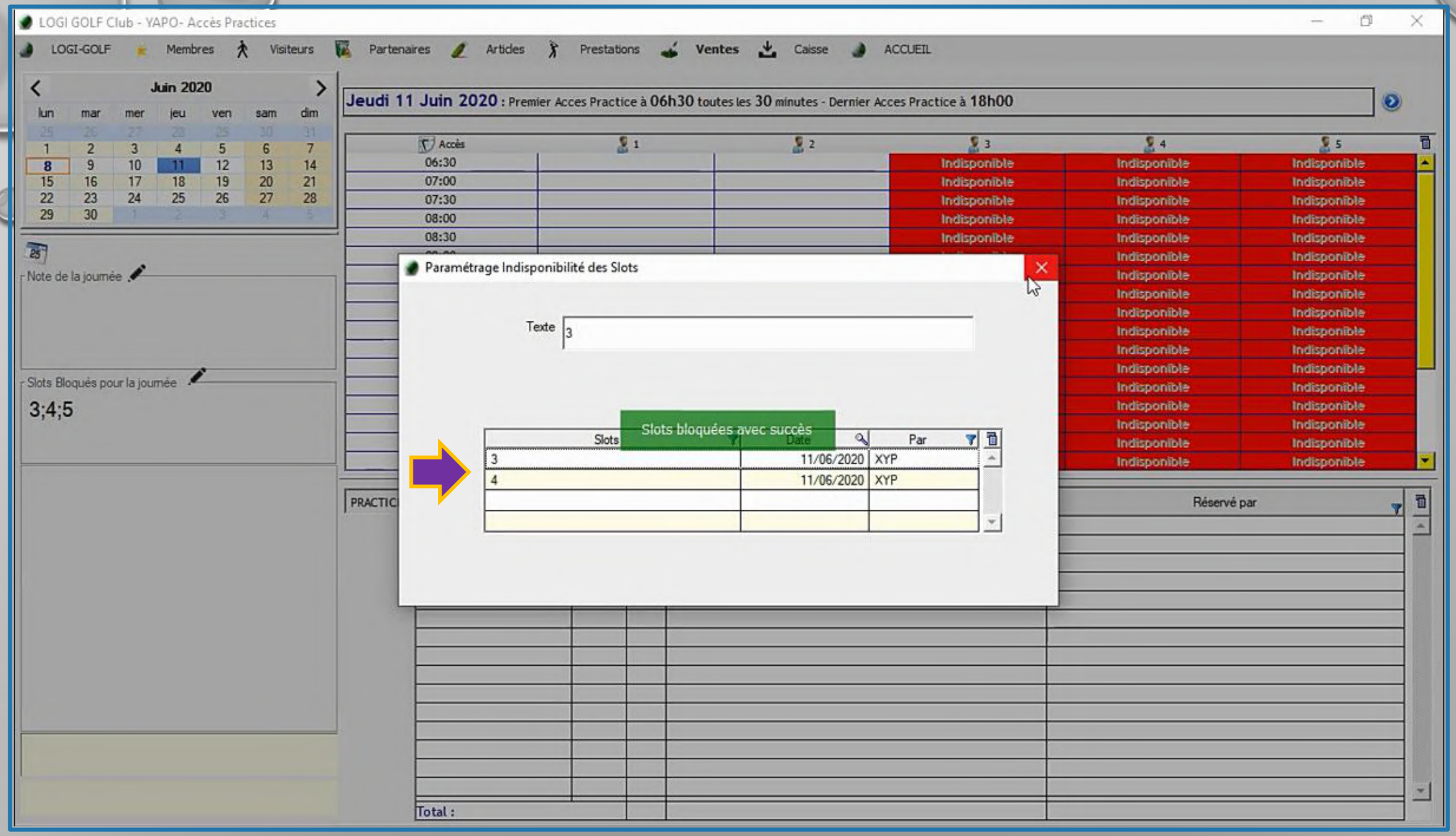

Voici un exemple qui montre des Colonnes bloquées indépendamment.

RÉSERVATIONS PRACTICE- Bloquer/Débloquer des Colonnes

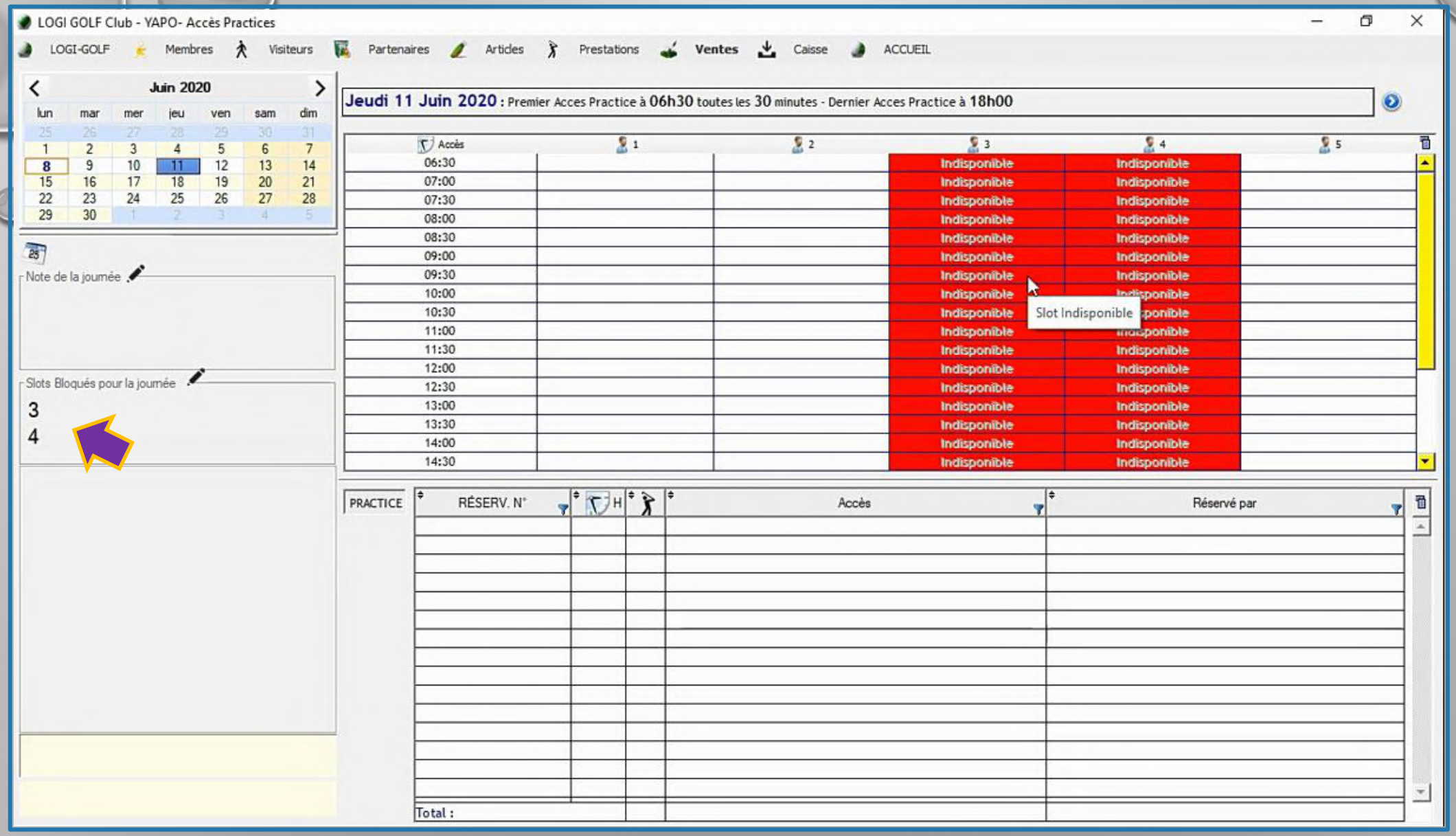

Voici un exemple qui montre des Colonnes bloquées indépendamment.

RESERVATIONS PRACTICE- Bloquer/Débloquer des Colonnes

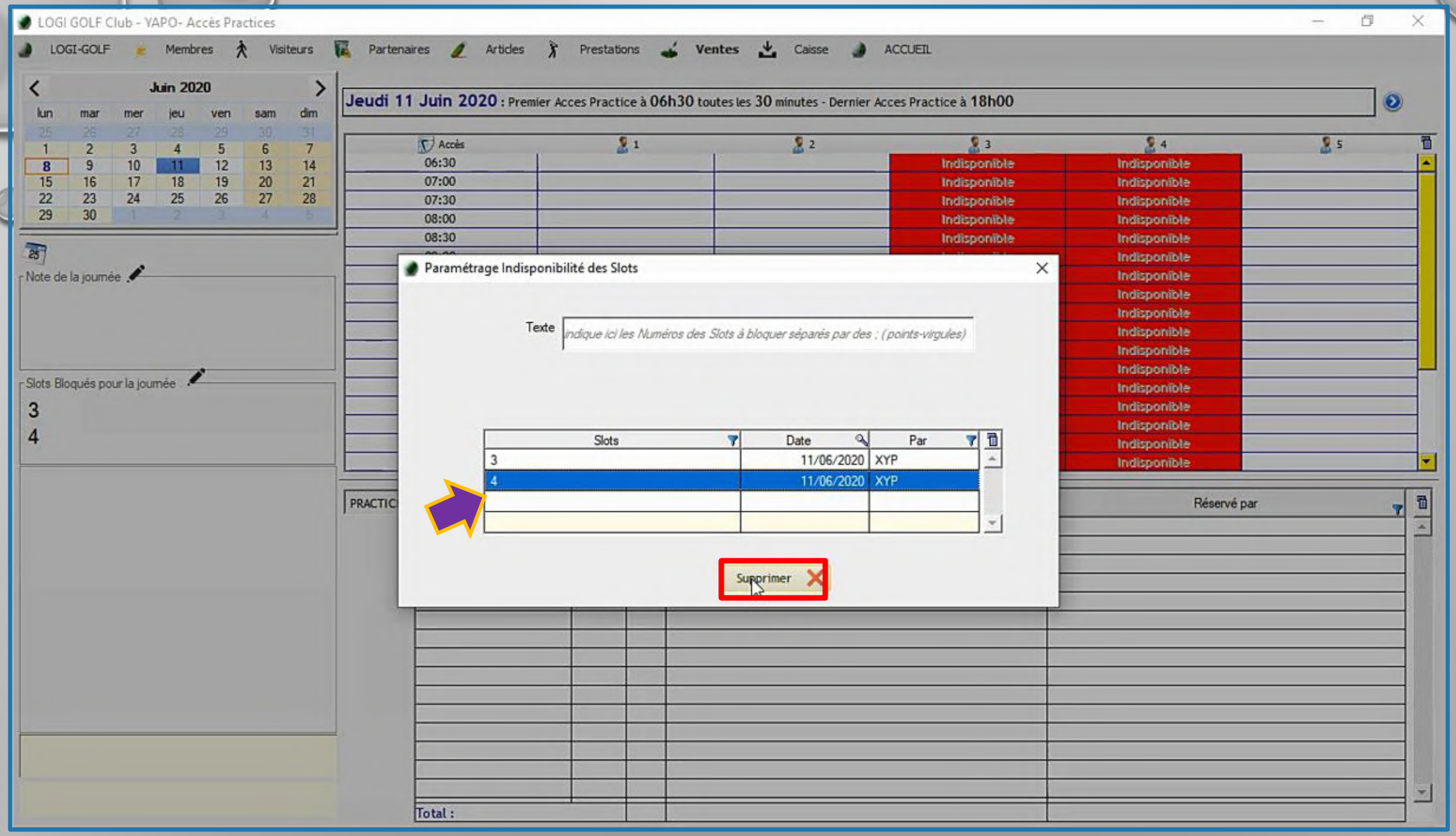

Voici un exemple qui montre des Colonnes débloquées indépendamment.

RÉSERVATIONS PRACTICE- Bloquer/Débloquer des Colonnes

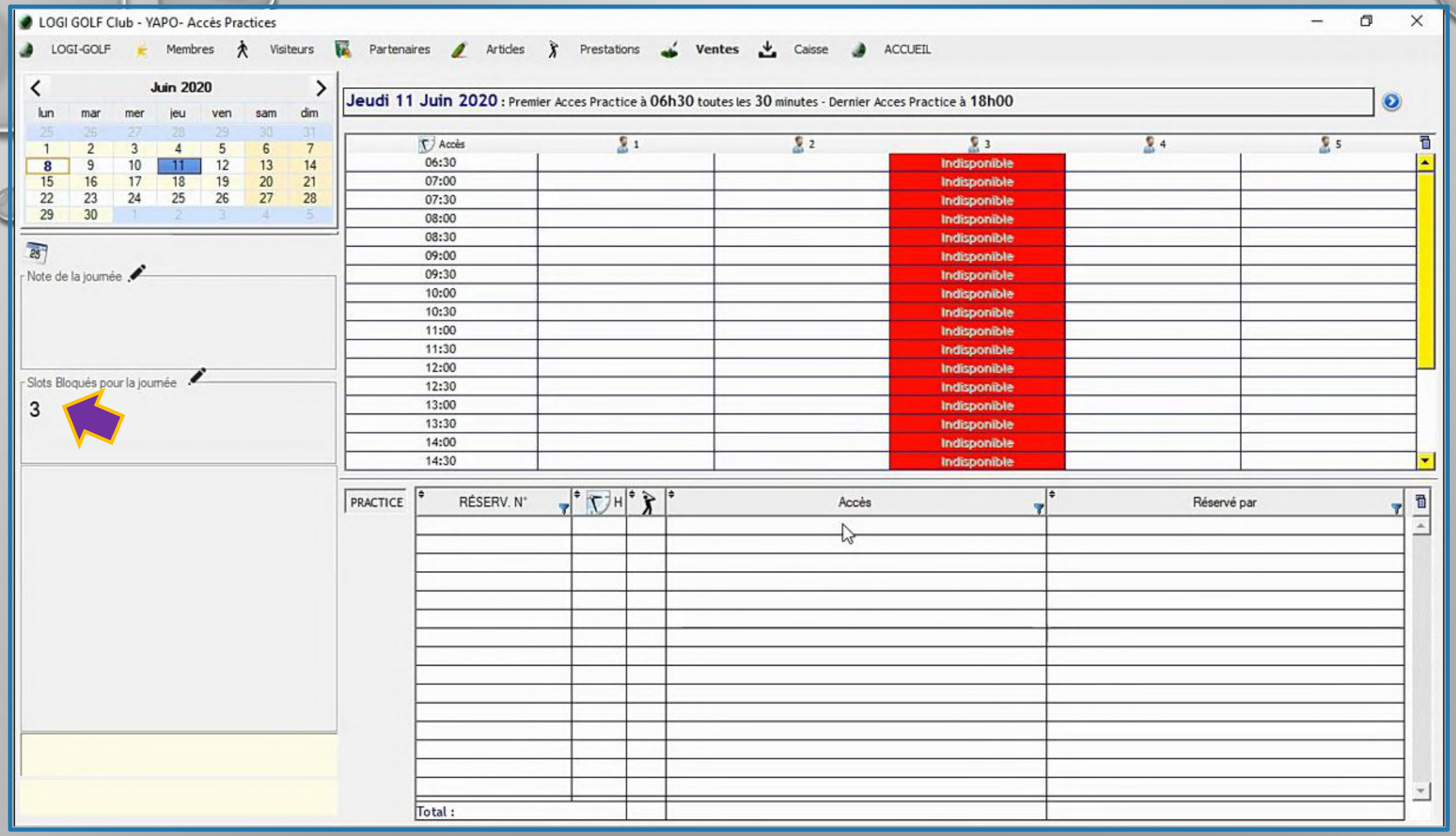

Voici un exemple qui montre des Colonnes débloquées indépendamment.

Réservation Practice - Win

4 – Bloquer/ Débloquer des Slots.

RÉSERVATIONS PRACTICE- Bloquer des Slots

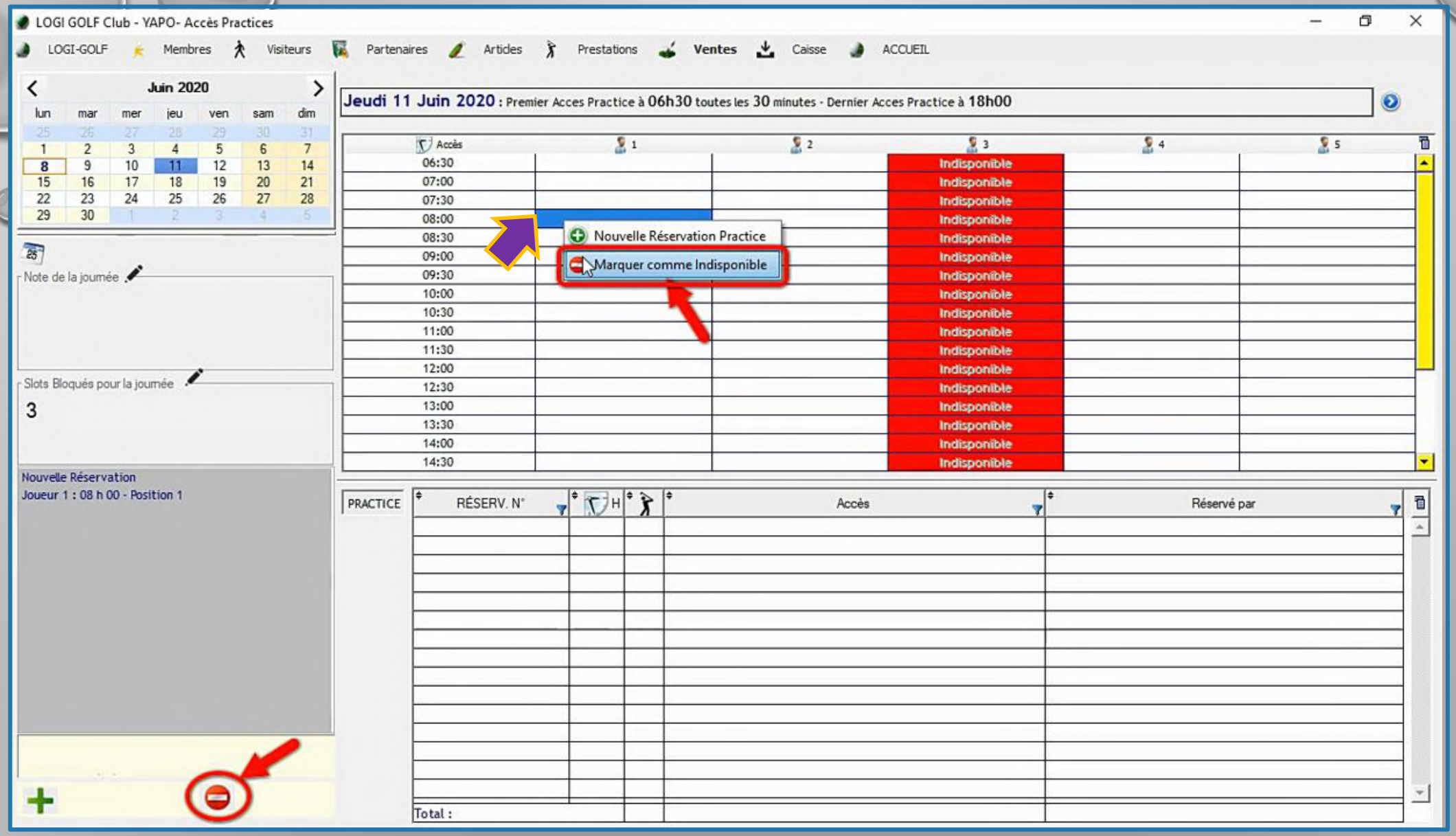

Pour marquer un Slot comme indisponible, sélectionnez la date cible depuis le calendrier. Dans le tableau des Slots/Horaires cliquez sur une position vide pour la sélectionner, si vous souhaitez bloquez les slots adjacents sur le même heure de départ, sélectionnez les. Faites un clic-droit et sélectionnez « Marquer comme indisponible » ou cliquez sur le bouton Bloquer en bas de la fenêtre à gauche pour initier l'opération.

RÉSERVATIONS PRACTICE- Bloquer des Slots

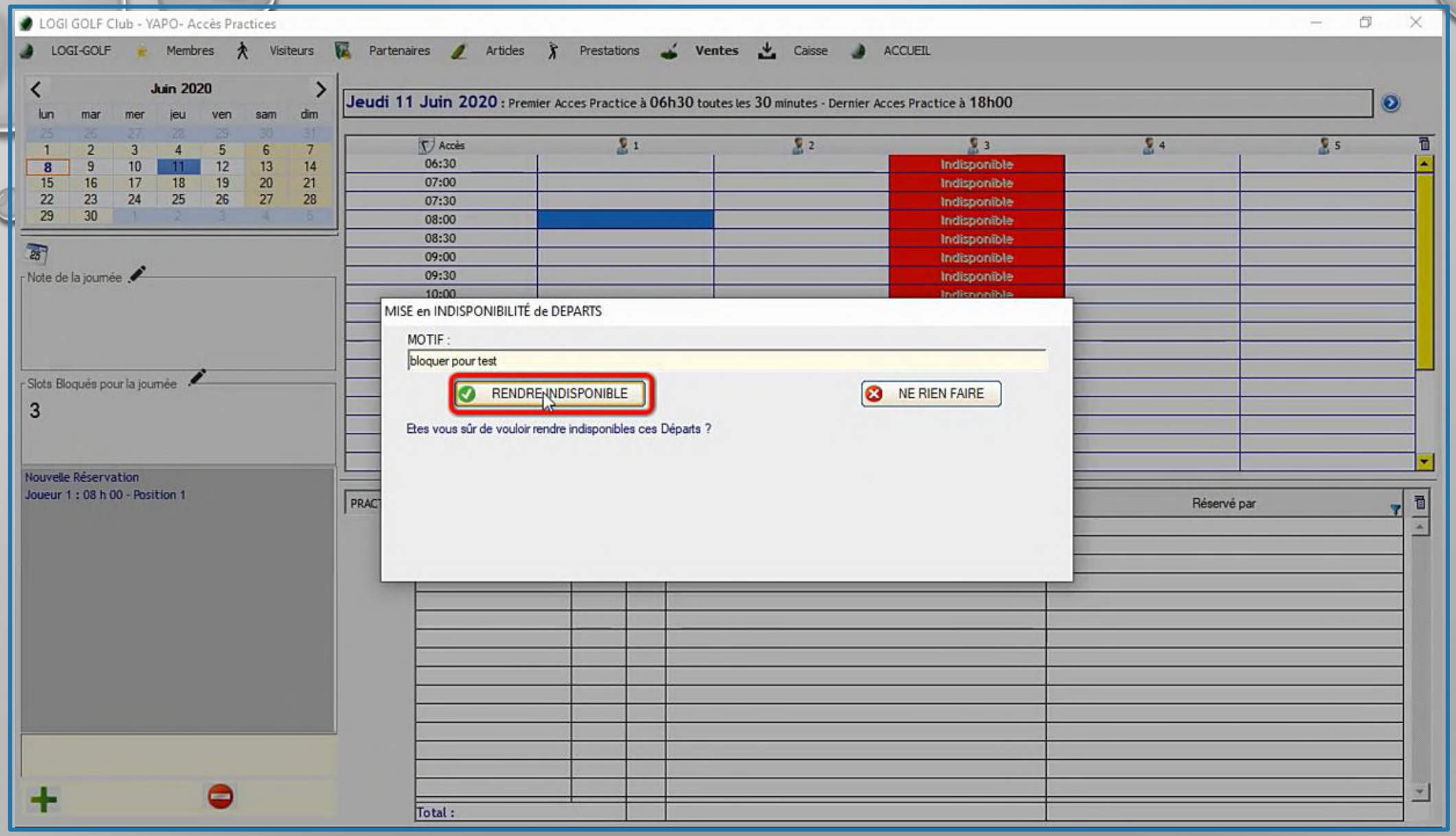

Sur la fenêtre « Mise en Indisponibilité de Départs » saisissez le Motif de blocage dans la zone « Motif » et cliquez sur « Rendre Indisponible »

RÉSERVATIONS PRACTICE- Bloquer des Slots

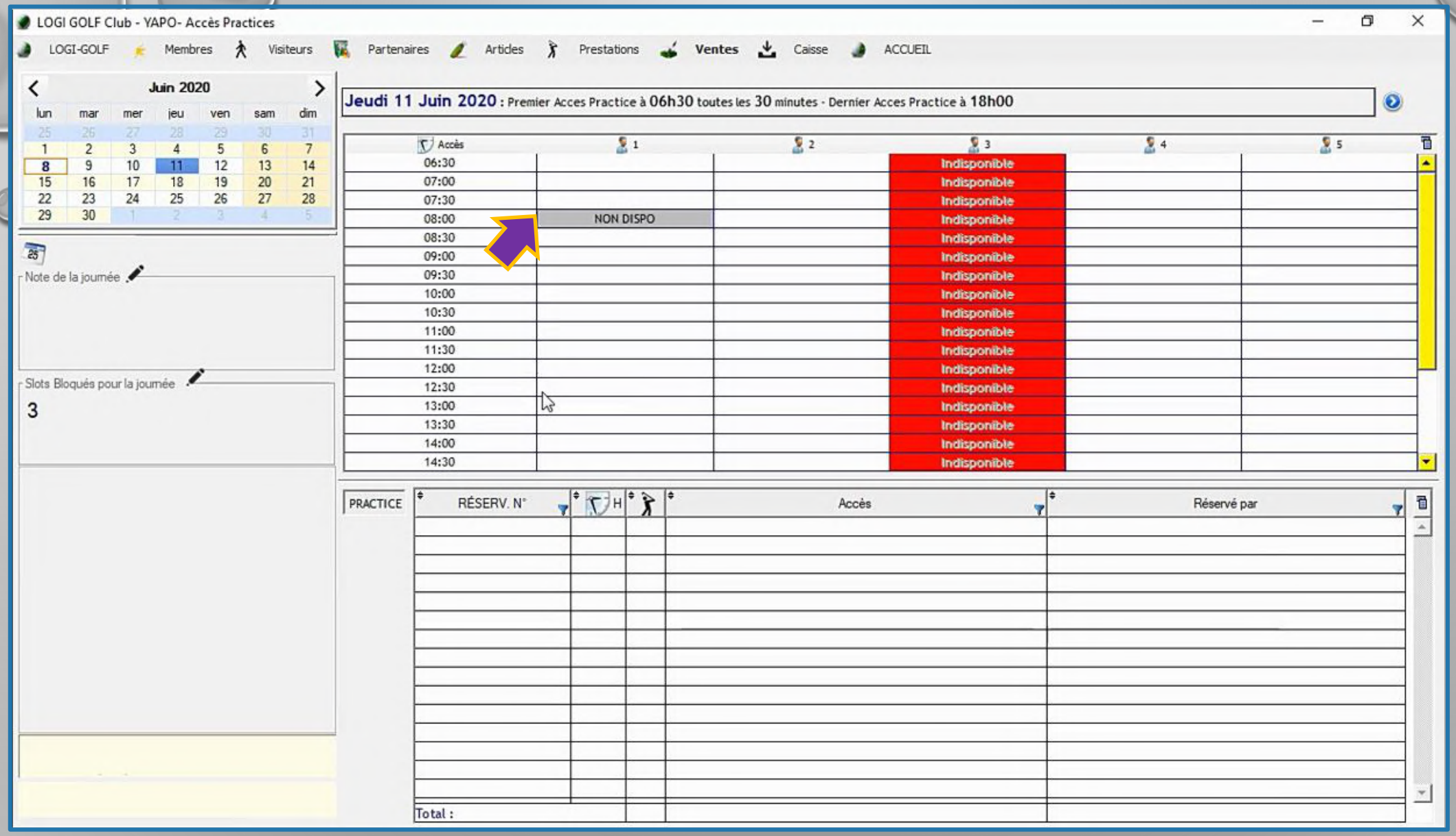

Les Positions Bloquées deviennent Grisées et ne sont plus disponibles.

RÉSERVATIONS PRACTICE- Bloquer des Slots

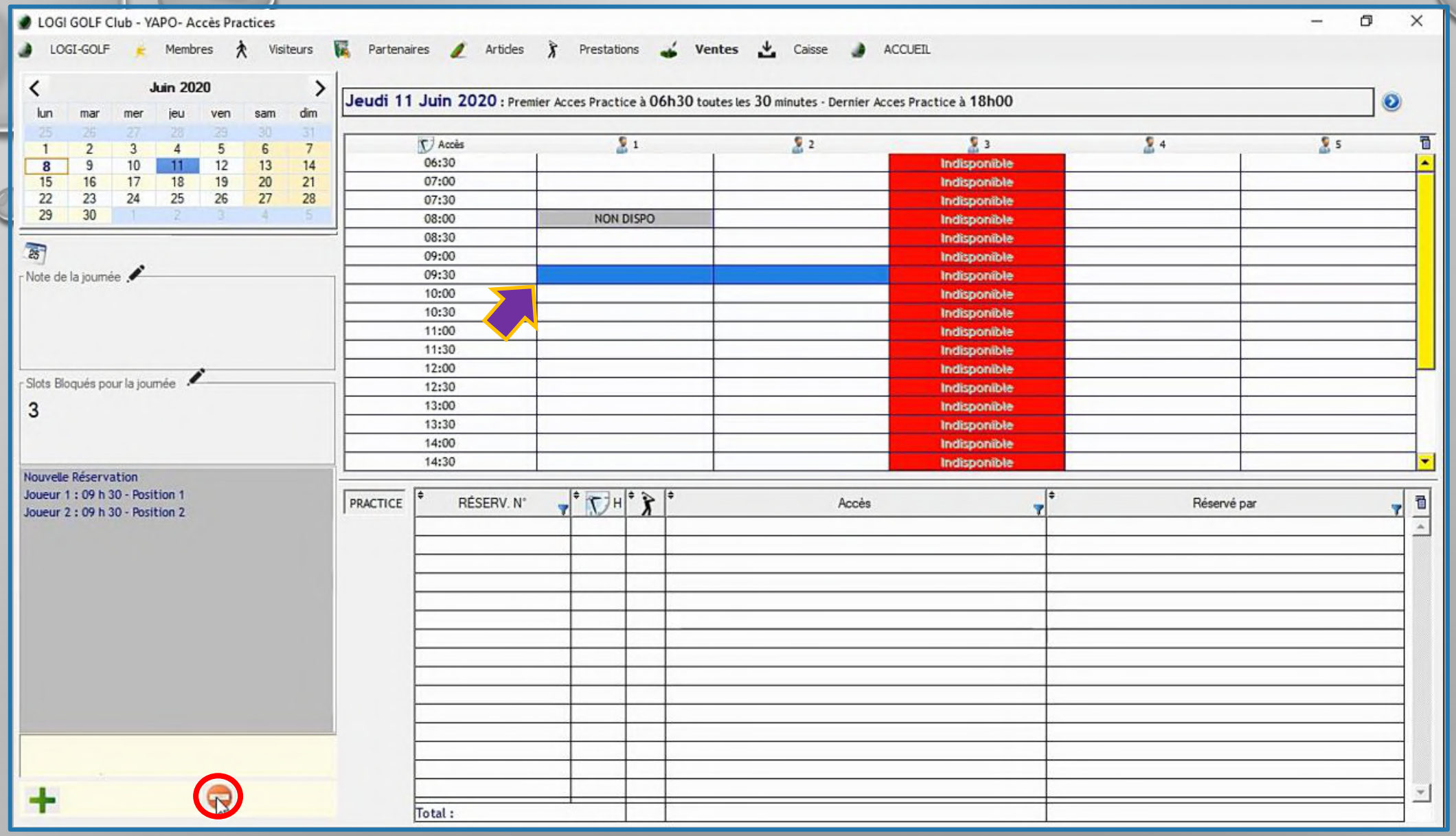

Voici un exemple montrant un blocage de plusieurs Slots dans la même heure de départ.

RÉSERVATIONS PRACTICE- Bloquer des Slots

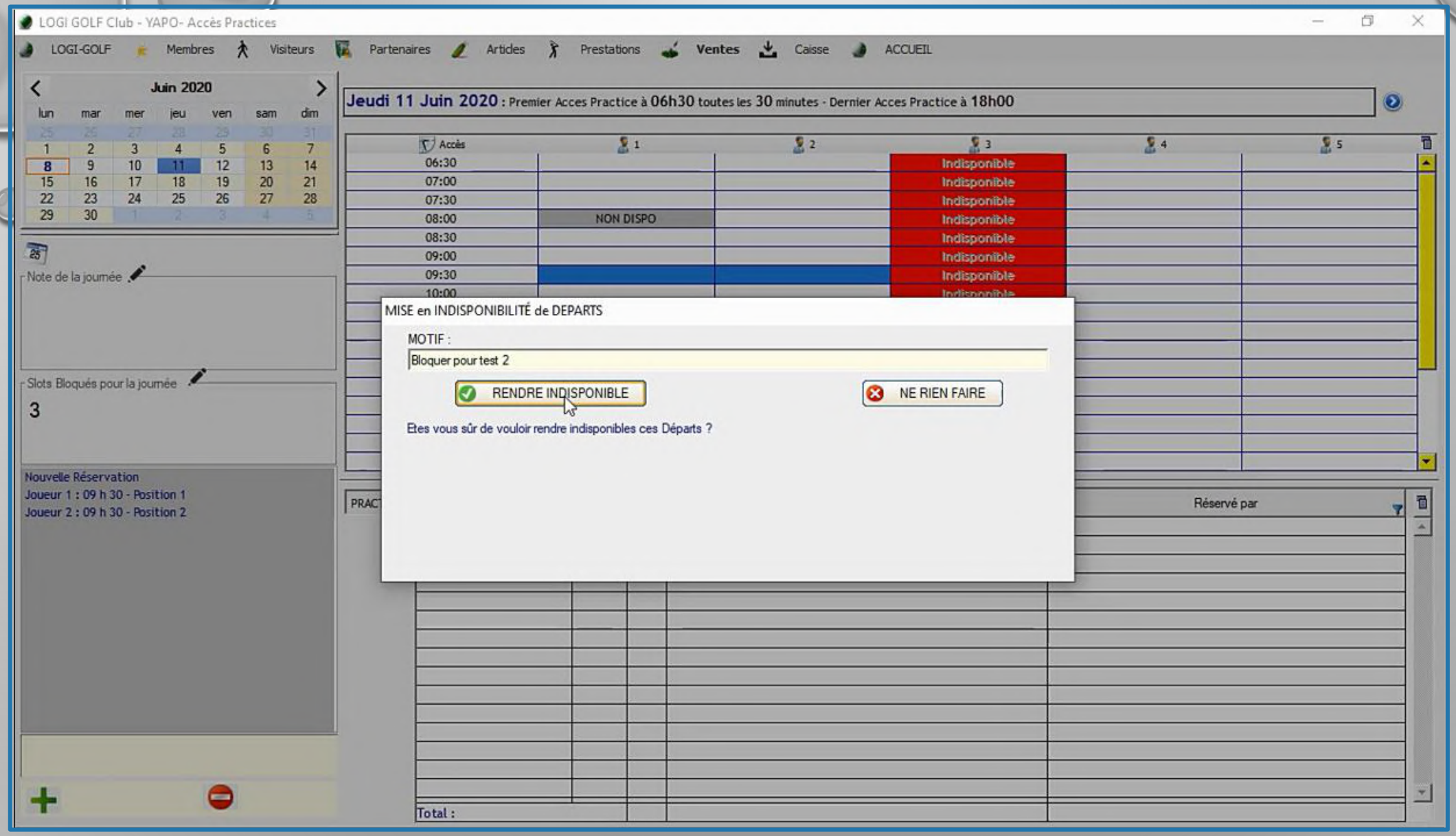

Voici un exemple montrant un blocage de plusieurs Slots dans la même heure de départ.

RÉSERVATIONS PRACTICE- Bloquer des Slots

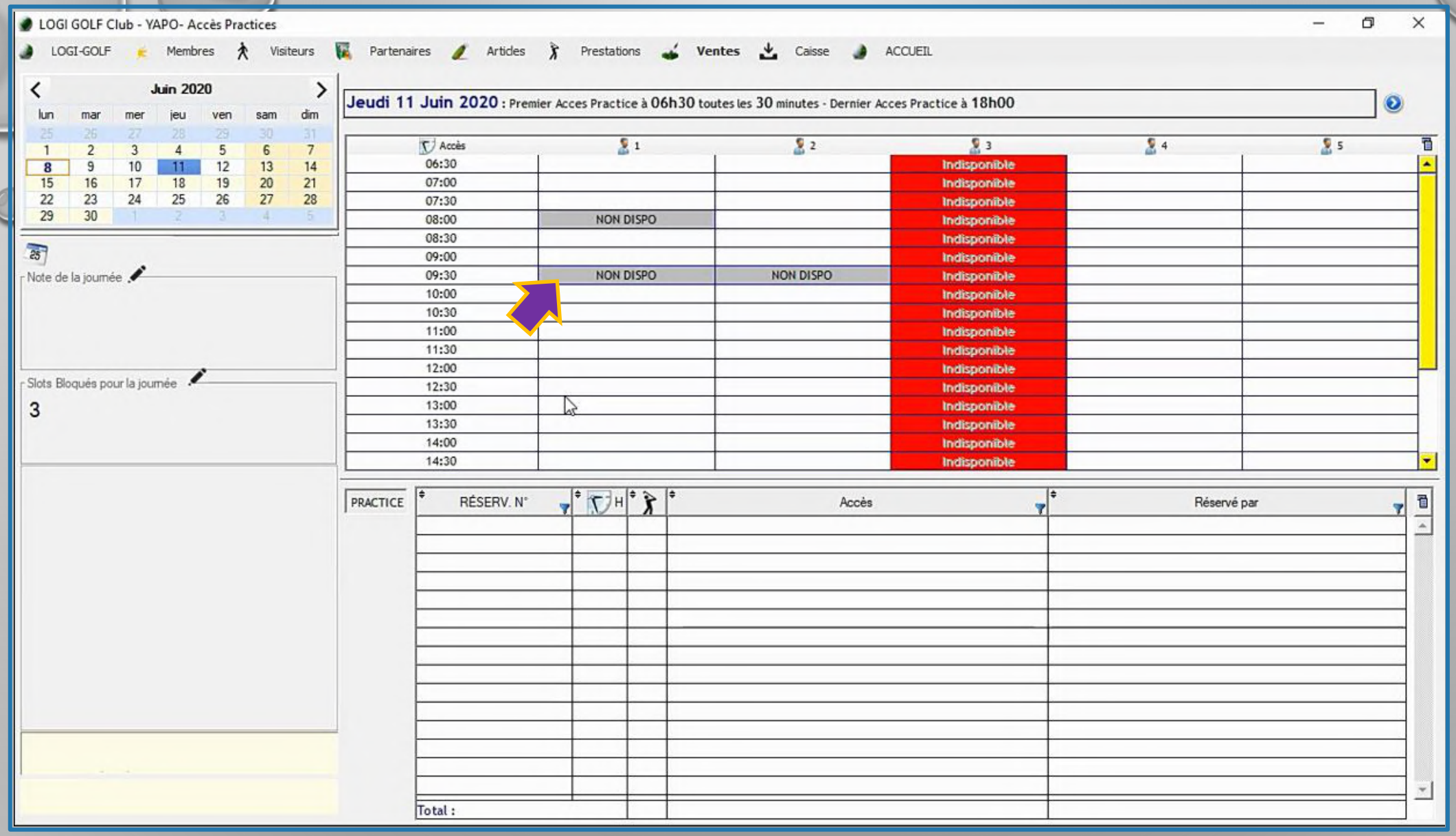

Voici un exemple montrant un blocage de plusieurs Slots dans la même heure de départ.