LOGI-GOLF

Alimenter le Compte d'un Abonné | d'un Visiteur et Solder un Compte Client

LOGI-GOLF

Alimenter le Compte d’un Abonné

Abonnés

Pour Accéder à la fenêtre de *Gestion des Comptes Abonnés*, depuis la barre des Menus, cliquez sur (1) Membres et sélectionnez (2) *Gestion des Comptes Abonnés*

Alimenter le Compte d'un Abonné

Abonnés

LOGI GOLF Club - YAPO- GESTION des ABONNES

LOGI-GOLF | Membres | Visiteurs | Partenaires | Articles | Prestations | Ventes | Caisse | ACCUEIL

Nom : BER Prénom : COMPTE TOUS 4 Comptes Imprimer

Genre	Nom	Prénom	Matricule	Date Naiss	Nationalité	Licence	Index	Membre?	SOLDE
MR	BERRADA	ABDELLATIF	ID10	02/12/1942	MAR	5111131461	17,2	☑	0,00
MR	BERRADA	KAMAL	ID1242	24/03/1983	MAR	5131185067	6,9	☑	0,00
MR	BERRADA	SOUAD	ID11	05/10/1952	MAR	5151213922	36,0	☑	-1 800,00
MR	LAMBERT DUCAMIN	MICHEL	ID1308	20/02/1973	MAR		45,0	☑	0,00

1

2

Carnets | Compte | Visites | Passages | Avantages

Aperçu Ticket de règlement

Date	Montant	Mode Règlement	Banque	Info Règ
31/01/2019	9 800,00			
17/02/2018	7 600,00			

Effectuer un Règlement: Virement, Chèque, CB, Espèces

Supprimer un Réglement: Supprimer

SOLDE : 0.00 DH

3

Opérations | Règlements | Historique

Alimenter le Compte d'un Abonné

Cherchez (1) l'Abonné par son nom / prénom et sélectionnez le.
Dans la zone en bas, cliquez sur (2) l'onglet Compte et sélectionnez (3) Règlements

Abonnés

Alimenter le Compte d'un Abonné

LOGI GOLF Club - YAPO- GESTION des ABONNES

LOGI-GOLF | Membres | Visiteurs | Partenaires | Articles | Prestations | Ventes | Caisse | ACCUEIL

Nom : BER Prénom : COMPTE TOUS 4 Comptes Imprimer

Genre	Nom	Prénom	Matricule	Date Naiss	Nationalité	Licence	Index	Membre?	SOLDE
MR	BERRADA	ABDELLATIF	ID10	02/12/1942	MAR	5111131461	17,2	☑	0,00
MR	BERRADA	KAMAL	ID1242	24/03/1983	MAR	5131185067	6,9	☑	0,00
MR	BERRADA	SOUAD	ID11	05/10/1952	MAR	5151213922	36,0	☑	-1 800,00
MR	LAMBERT DUCAMIN						45,0	☑	0,00

Règlement - Chèque

2

MONTANT en DH : 6000,00

Valider | Annuler

Banque : ATTIJARI

N° / Réf : REF 20200720

au NOM de : BERRADA KAMAL

CARTE BLEUE

Notes : *Saisissez ici toute note utile sur le Règlement*

Carnets | Compte | Visites | Passages

Date	Montant	Mode Règlement	Banque	Info Règ
31/01/2019	9 800,00			
17/02/2018	7 600,00			

Virement | Chèque | CB | Espèces

1

Supprimer un Règlement: Supprimer

SOLDE : 0.00 DH

Opérations | Règlements | Historique

Pour <u>alimenter</u> son Compte Abonné, choisissez le mode de règlement parmi les modes disponibles, et selon le mode choisi saisissez le *<u>montant</u>* d'alimentation et les informations du règlement. Confirmez avec le bouton Valider

Abonnés

LOGI GOLF Club - YAPO- GESTION des ABONNES

LOGI-GOLF | Membres | Visiteurs | Partenaires | Articles | Prestations | Ventes | Caisse | ACCUEIL

Nom : BER Prénom : COMPTE TOUS 4 Comptes Imprimer

Genre	Nom	Prénom	Matricule	Date Naiss	Nationalité	Licence	Index	Membre?	SOLDE
MR	BERRADA	ABDELLATIF	ID10	02/12/1942	MAR	5111131461	17,2	☑	0,00
MR	BERRADA	KAMAL	ID1242	24/03/1983	MAR	5131185067	6,9	☑	6 000,00
MR	BERRADA	SOUAD	ID11	05/10/1952	MAR	5151213922	36,0	☑	-1 800,00
MR	LAMBERT DUCAMIN	MICHEL	ID1308	20/02/1973	MAR		45,0	☑	0,00

Carnets | Compte | Visites | Passages | Avantages

Aperçu Ticket de règlement

Date	Montant	Mode Règlement	Banque	Info Règ
17/07/2020	6 000,00	CHEQUE	ATTI	REF 20200720
31/01/2019	9 800,00			
17/02/2018	7 600,00			

Effectuer un Règlement: Virement, Chèque, CB, Espèces

Supprimer un Réglement: Supprimer

SOLDE : 6 000.00 DH

Opérations | Règlements | Historique

Alimenter le Compte d'un Abonné

Le compte de *l'abonné* est crédité, et son Solde est mis à jour.

LOGI-GOLF

Alimenter le Compte d'un Visiteur

Visiteurs

Pour gérer *les Comptes des Visiteurs*, depuis la barre Menu cliquez (1) Visiteurs et sélectionnez (2) *Gestion des Visiteurs*

Alimenter le Compte d'un Visiteur

Visiteurs

LOGI GOLF Club - YAPO- GESTION des VISITEURS

LOGI-GOLF | Membres | Visiteurs | Partenaires | Articles | Prestations | Ventes | Caisse | ACCUEIL

Nom : | Prénom : | N° Avantage : | COMPTE TOUS | Imprimer

CIV.	NOM	PRENOM	PAYS	Date de naissance	GSM	E-MAIL	INDEX	AVANTAGE	Jusqu'au	Référence	SOLDE
MR	ADRAOUI	YOUSSEF	France	01/01/1950			19,0	INVITE ABONNE	31/12/2020	ARE	0,00
MME	AMINA	AMINA	France	01/01/1950			36,0	INVITE ABONNE	31/12/2020	INVA	0,00
MR	ARROYO	JULIEN	France	01/01/1950			0,0	PRO PGA	31/12/2018	R	0,00
MR	AYET	PATRICE	France	01/01/1950	0670391459	ayat.patrice@bbox.fr	36,0	INVITE ABONNE	31/12/2020	R	0,00
MR	AZAG	AYOYB	Maroc	01/01/1996			36,0	INVITE ABONNE	31/12/2020	00102	0,00
MME	BENKIRANE	KAMILIA	Maroc	01/01/1950	0675767671	kamilia.benkirane@gmail.com	36,0	RÉSIDENT	31/12/2018	X	-1 800,00
MR	ERROUCHE	MUSTAPHA	Maroc	01/01/1950			36,0	INVITE ABONNE	31/12/2020	IVM	0,00
MR	HAIRI	YASSER	Maroc	01/01/1950			26,0	INVITE ABONNE	31/12/2020	INV A	0,00
MR	HAMI	OTHMANE	France	01/01/1990			15,0	INVITE ABONNE	31/12/2020	00101	0,00
MR	EMINEUE	MAROINE	France	06/02/1996			36,0	INVITE ABONNE	31/12/2020	MNE	0,00
MR	FARID	BENNANI	France	01/01/1950			36,0	NATIONAL	31/12/2018	R	0,00
MR	GAUTIER	DANIEL	France	01/01/1950			10,5	INVITE ABONNE	31/12/2020	C	-200,00
MR	GHANDOUR	RACHID	Maroc	01/01/1950			36,0	ACADÉMIE	31/12/2020	ACAD002	0,00
MR	JESSON	PHILPPE	France	01/01/1950			36,0	INVITE ABONNE	31/12/2020	SH	0,00
MR	LESNTIER	JEAN CHARELES	France	01/01/1950			0,0	PRO PGA	31/12/2018	1465	0,00
MR	AU	HERVE	France	01/01/1950			36,0	INVITE ABONNE	31/12/2017	R	0,00

1 2

Carnets | Compte | Visites | Passages | Avantages

Aperçu Ticket de règlement

Date	Montant	Mode Règlement	Banque	Info Règ
17/07/2020	300,00	CARTE BLEUE	ATTI	

Effectuer un Réglement: Virement, Chèque, CB, Espèces

Supprimer un Réglement: Supprimer

SOLDE : 0.00 DH

3

Opérations | Règlements | Historique

Alimenter le Compte d'un Visiteur

Cherchez (1) le Visiteur dans le tableau et sélectionnez le.
Dans la zone en bas (2) cliquez l'onglet Compte et sélectionnez (3) Règlements

Visiteurs

Alimenter le Compte d'un Visiteur

LOGI GOLF Club - YAPO- GESTION des VISITEURS

LOGI-GOLF | Membres | Visiteurs | Partenaires | Articles | Prestations | Ventes | Caisse | ACCUEIL

Nom : | Prénom : | N° Avantage : | COMPTE TOUS | Imprimer

CIV.	NOM	PRENOM	PAYS	Date de naissance	GSM	E-MAIL	INDEX	AVANTAGE	Jusqu'au	Référence	SOLDE
MR	ADRAOUI	YOUSSEF	France	01/01/1950			19,0	INVITE ABONNE	31/12/2020	ARE	0,00
MME	AMINA	AMINA	France	01/01/1950			36,0	INVITE ABONNE	31/12/2020	INVA	0,00
MR	ARROYO	JULIEN	France	01/01/1950			0,0	PRO PGA	31/12/2018	R	0,00
MR	AYET	PATRICE	France	01/01/1950	0670391459	ayat.patrice@bbox.fr	36,0	INVITE ABONNE	31/12/2020	R	0,00
MR	AZAG	AYOYB	Maro						31/12/2020	00102	0,00
MME	BENKIRANE	KAMILIA	Maro						31/12/2018	X	-1 800,00
MR	BERROUCHE	MUSTAPHA	Maro						31/12/2020	IVM	0,00
MR	BUHAIRI	YASSER	Maro						31/12/2020	INV A	0,00
MR	CHAMI	OTHMANE	Fran						31/12/2020	00101	0,00
MR	EMINEUE	MAROINE	Fran						31/12/2020	MNE	0,00
MR	FARID	BENNANI	Fran						31/12/2018	R	0,00
MR	GAUTIER	DANIEL	Fran						31/12/2020	C	-200,00
MR	GHANDOUR	RACHID	Maro						31/12/2020	ACAD002	0,00
MR	JESSON	PHILPPE	Fran						31/12/2020	SH	0,00
MR	LESNTIER	JEAN CHARELES	Fran						31/12/2018	1465	0,00
MR	LOISEAU	HERVE	Fran						31/12/2017	R	0,00

Règlement - Carte Bleue

2

MONTANT en DH : 1000,00

Valider | Annuler

Banque : ATTIJARI

N° / Réf : 20200720-CB01

au NOM de : EMINEU MAR

Accord Carte : Numéro d'Autorisation indiqué sur la facturette du Terminal Carte Bancaire

Notes : Saisissez ici toute note utile sur le Règlement

CARTE BLEUE

Carnets | Compte | Visites | Passages

Date	Montant	Mode Règlement	Ban
17/07/2020	300,00	CARTE BLEUE	ATTI

1

Chèque | CB | Espèces

Supprimer un Règlement: Supprimer

Effectuer un Règlement: Virement | Chèque | CB | Espèces

Opérations | Règlements | Historique

Pour *alimenter* le Compte de cet Visiteur, choisissez le mode de règlement parmi les modes disponibles, puis saisissez le montant d'alimentation et les informations du règlement. Confirmez avec le bouton Valider

Visiteurs

LOGI GOLF Club - YAPO- GESTION des VISITEURS

LOGI-GOLF | Membres | **Visiteurs** | Partenaires | Articles | Prestations | Ventes | Caisse | ACCUEIL

Nom : | Prénom : | N° Avantage : | COMPTE TOUS | Imprimer

CIV.	NOM	PRENOM	PAYS	Date de naissance	GSM	E-MAIL	INDEX	AVANTAGE	Jusqu'au	Référence	SOLDE
MR	ADRAOUI	YOUSSEF	France	01/01/1950			19,0	INVITE ABONNE	31/12/2020	ARE	0,00
MME	AMINA	AMINA	France	01/01/1950			36,0	INVITE ABONNE	31/12/2020	INVA	0,00
MR	ARROYO	JULIEN	France	01/01/1950			0,0	PRO PGA	31/12/2018	R	0,00
MR	AYET	PATRICE	France	01/01/1950	0670391459	ayat.patrice@bbox.fr	36,0	INVITE ABONNE	31/12/2020	R	0,00
MR	AZAG	AYOYB	Maroc	01/01/1996			36,0	INVITE ABONNE	31/12/2020	00102	0,00
MME	BENKIRANE	KAMILIA	Maroc	01/01/1950	0675767671	kamilia.benkirane@gmail.com	36,0	RÉSIDENT	31/12/2018	X	-1 800,00
MR	BERROUCHE	MUSTAPHA	Maroc	01/01/1950			36,0	INVITE ABONNE	31/12/2020	IVM	0,00
MR	BUHAIRI	YASSER	Maroc	01/01/1950			26,0	INVITE ABONNE	31/12/2020	INV A	0,00
MR	CHAMI	OTHMANE	France	01/01/1990			15,0	INVITE ABONNE	31/12/2020	00101	0,00
MR	EMINEUE	MAROINE	France	06/02/1996			36,0	INVITE ABONNE	31/12/2020	MNE	1 000,00
MR	FARID	BENNANI	France	01/01/1950			36,0	NATIONAL	31/12/2018	R	0,00
MR	GAUTIER	DANIEL	France	01/01/1950			10,5	INVITE ABONNE	31/12/2020	C	-200,00
MR	GHANDOUR	RACHID	Maroc	01/01/1950			36,0	ACADÉMIE	31/12/2020	ACAD002	0,00
MR	JESSON	PHILPPE	France	01/01/1950			36,0	INVITE ABONNE	31/12/2020	SH	0,00
MR	LESNTIER	JEAN CHARELES	France	01/01/1950			0,0	PRO PGA	31/12/2018	1465	0,00
MR	LOISEAU	HERVE	France	01/01/1950			36,0	INVITE ABONNE	31/12/2017	R	0,00

Carnets | **Compte** | Visites | Passages | Avantages

Aperçu Ticket de règlement

Date	Montant	Mode Règlement	Banque	Info Règ
17/07/2020	1 000,00	CARTE BLEUE	ATTI	20200720-CB01
17/07/2020	300,00	RTE BLEUE	ATTI	

Effectuer un Réglement: Virement, Chèque, CB, Espèces

Supprimer un Réglement: Supprimer

SOLDE : 1 000.00 DH

Opérations | Règlements | Historique

Alimenter le Compte d'un Visiteur

Le compte de ce visiteur est *crédité*, et son Solde est mis à jour.

Exemple:
Solder le compte du Client

Il est aussi possible d’alimenter le compte d’un visiteur ou d’un abonné lors de la clôture d’un dossier de réservation. Le solde du compte est imputé aux montants à régler sur ce dossier de réservation

Exemple:
Solder le compte du Client

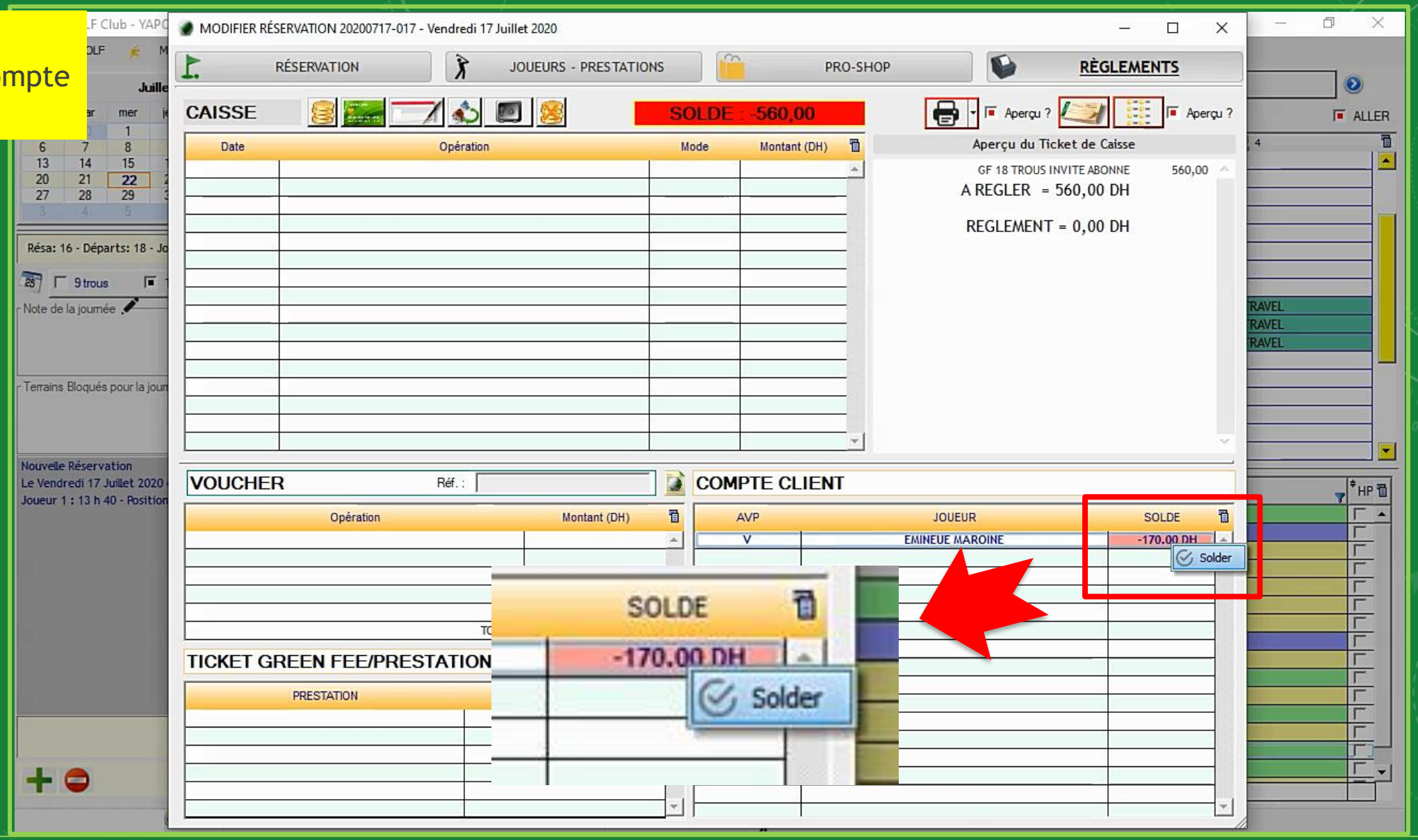

Pour *Imputer* le Solde du compte aux montants à régler faites un clic droit sur le Solde du Compte Client puis sélectionnez Solder

Exemple:
Solder le compte du Client

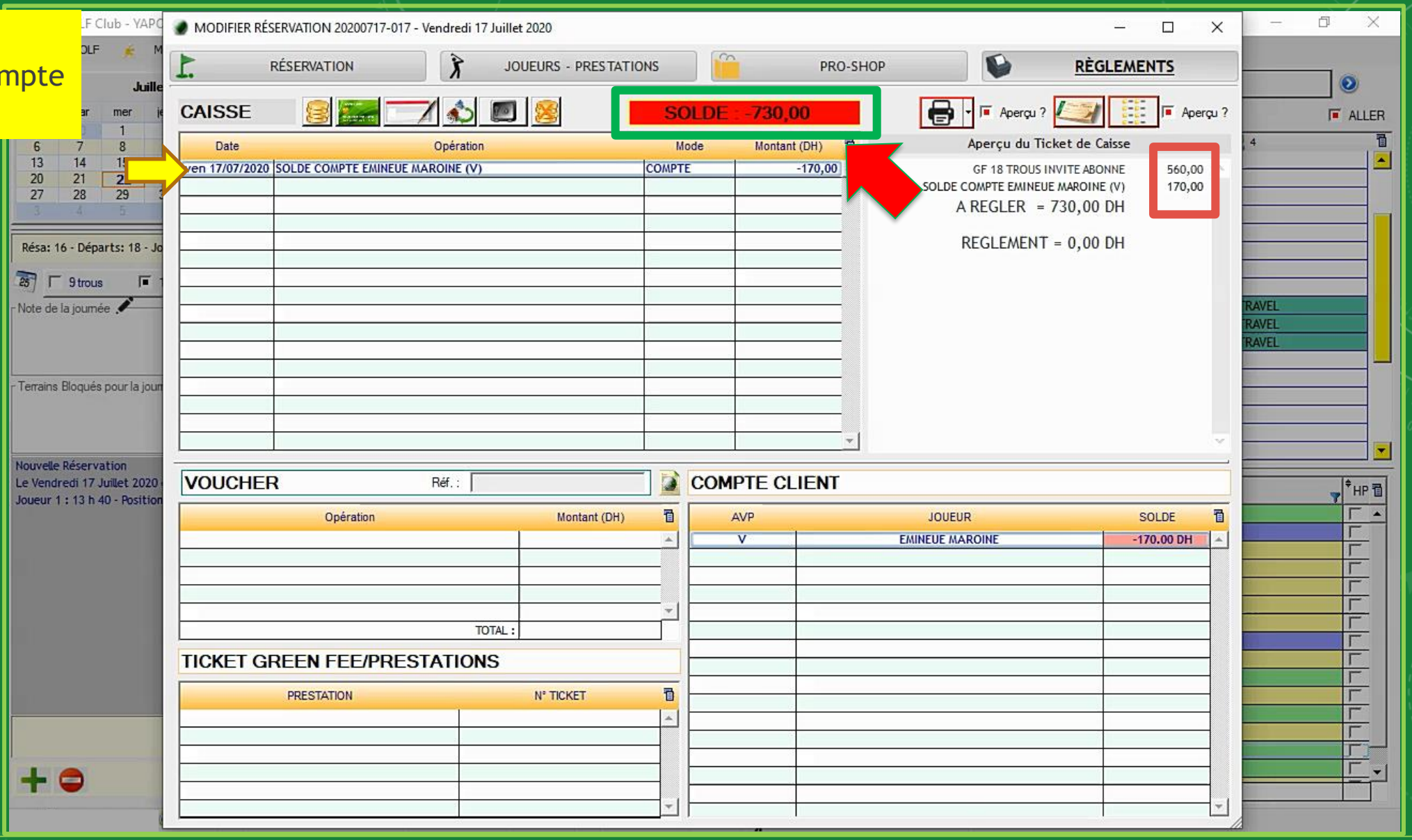

Le solde à régler est mis à jour, et l’opération s’est ajoutée dans le tableau.

Exemple:
Solder le compte du Client

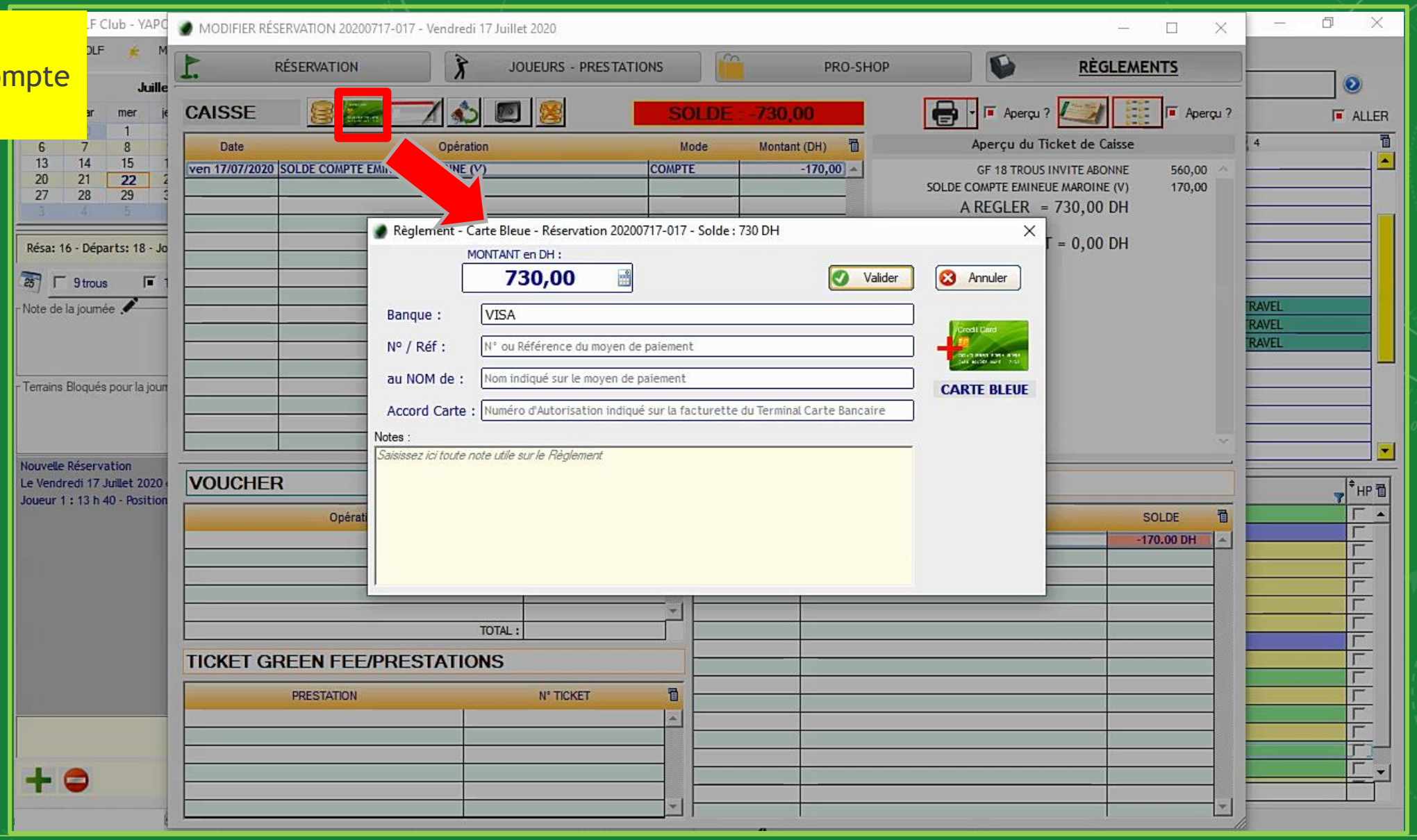

Continuez normalement en choisissant le mode de paiement, saisissez les informations du paiement et validez

Exemple:
Solder le compte du Client

MODIFIER RÉSERVATION 20200717-017 - Vendredi 17 Juillet 2020

RÉSERVATION | JOUEURS - PRESTATIONS | PRO-SHOP | RÈGLEMENTS

CAISSE — SOLDE : +0,00

Date	Opération	Mode	Montant (DH)
ven 17/07/2020	SOLDE COMPTE EMINEUE MAROINE (V)	COMPTE	-170,00
ven 17/07/2020	Règlement CARTE BLEUE : 730 DH	CARTE BLEUE	730,00

Aperçu du Ticket de Caisse

GF 18 TROUS INVITE ABONNE 560,00
SOLDE COMPTE EMINEUE MAROINE (V) 170,00
A REGLER = 730,00 DH

Règlement CARTE BLEUE : 730 DH 730,00
REGLEMENT = 730,00 DH

VOUCHER — Réf. :

Opération	Montant (DH)
TOTAL :	

COMPTE CLIENT

AVP	JOUEUR	SOLDE
V	EMINEUE MAROINE	-170.00 DH

TICKET GREEN FEE/PRESTATIONS

PRESTATION	N° TICKET

Le paiement est maintenant <u>enregistré</u>, il suffit de Clôturer la Vente et d'imprimer le *<u>ticket de caisse</u>*.

Exemple:
Solder le compte du Client

MODIFIER RÉSERVATION 20200717-017 - Vendredi 17 Juillet 2020 < RÉSERVATION VERROUILLÉE >

RÉSERVATION | JOUEURS - PRESTATIONS | PRO-SHOP | RÈGLEMENTS

CAISSE — SOLDE : +0,00

Date	Opération	Mode	Montant (DH)
ven 17/07/2020	SOLDE COMPTE EMINEUE MAROINE (V)	COMPTE	-170,00
ven 17/07/2020	Règlement CARTE BLEUE : 730 DH	CARTE BLEUE	730,00

Aperçu du Ticket de Caisse

GF 18 TROUS INVITE ABONNE 560,00
SOLDE COMPTE EMINEUE MAROINE (V) 170,00
A REGLER = 730,00 DH

Règlement CARTE BLEUE : 730 DH 730,00
REGLEMENT = 730,00 DH

Solde Avant

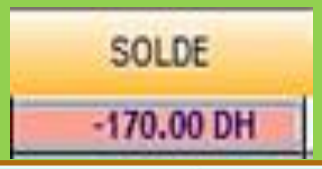

Solde Après

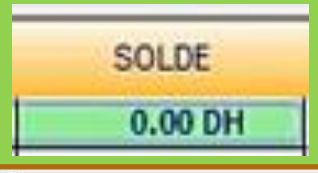

VOUCHER — Réf. :

Opération	Montant (DH)
TOTAL :	

COMPTE CLIENT

AVP	JOUEUR	SOLDE
V	EMINEUE MAROINE	0.00 DH

TICKET GREEN FEE/PRESTATIONS

PRESTATION	N° TICKET

Après la clôture du dossier de vente,
le Solde du Compte du Client est mis à jour