LOGI-GOLF

Créer un Carnet

Dans la barre de menu, cliquez sur « Prestation » et choisissez « Gestion des Carnets »

Créer un Carnet

Créer un Carnet

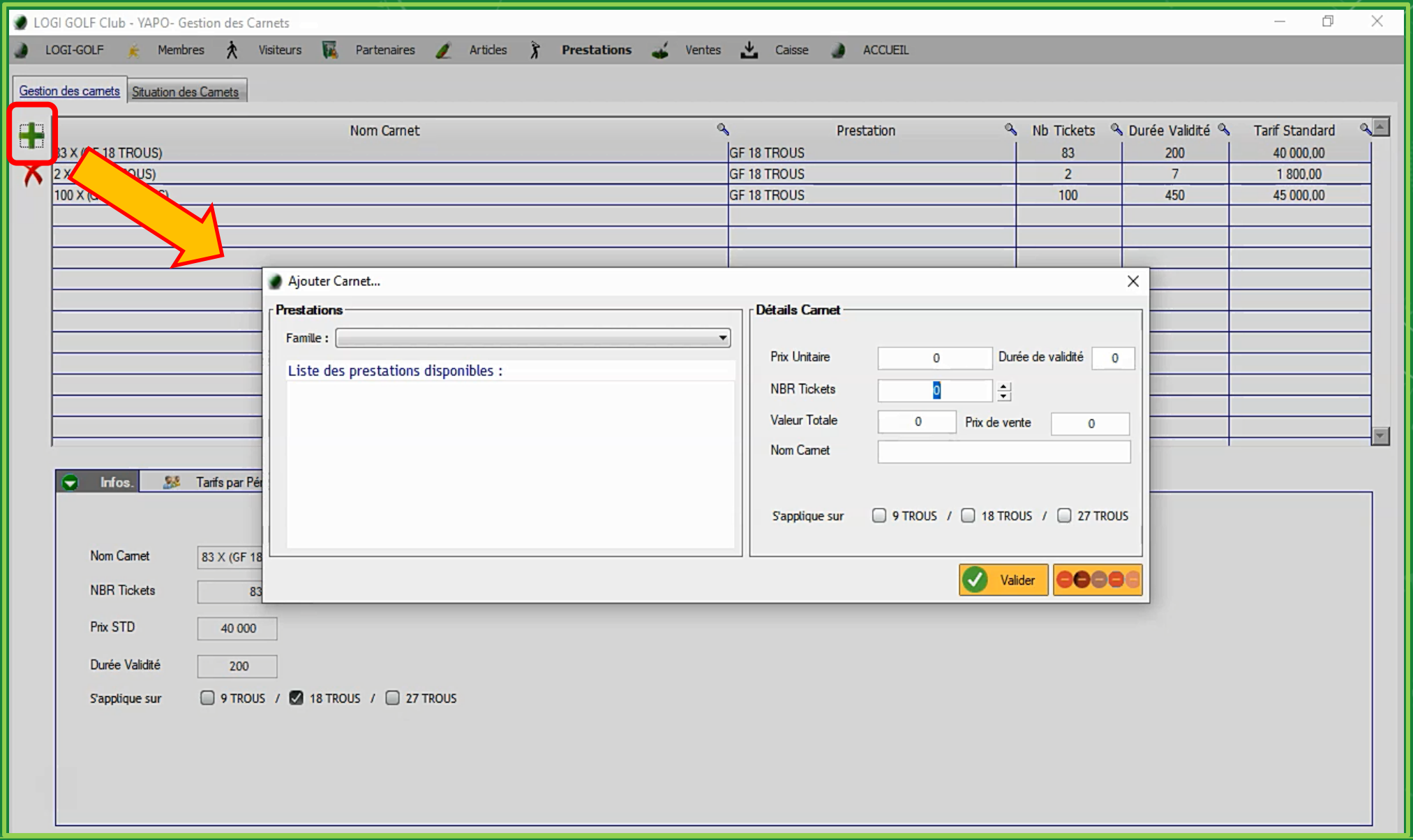

Cliquez sur ➕ pour ouvrir la fenêtre de création des Carnets

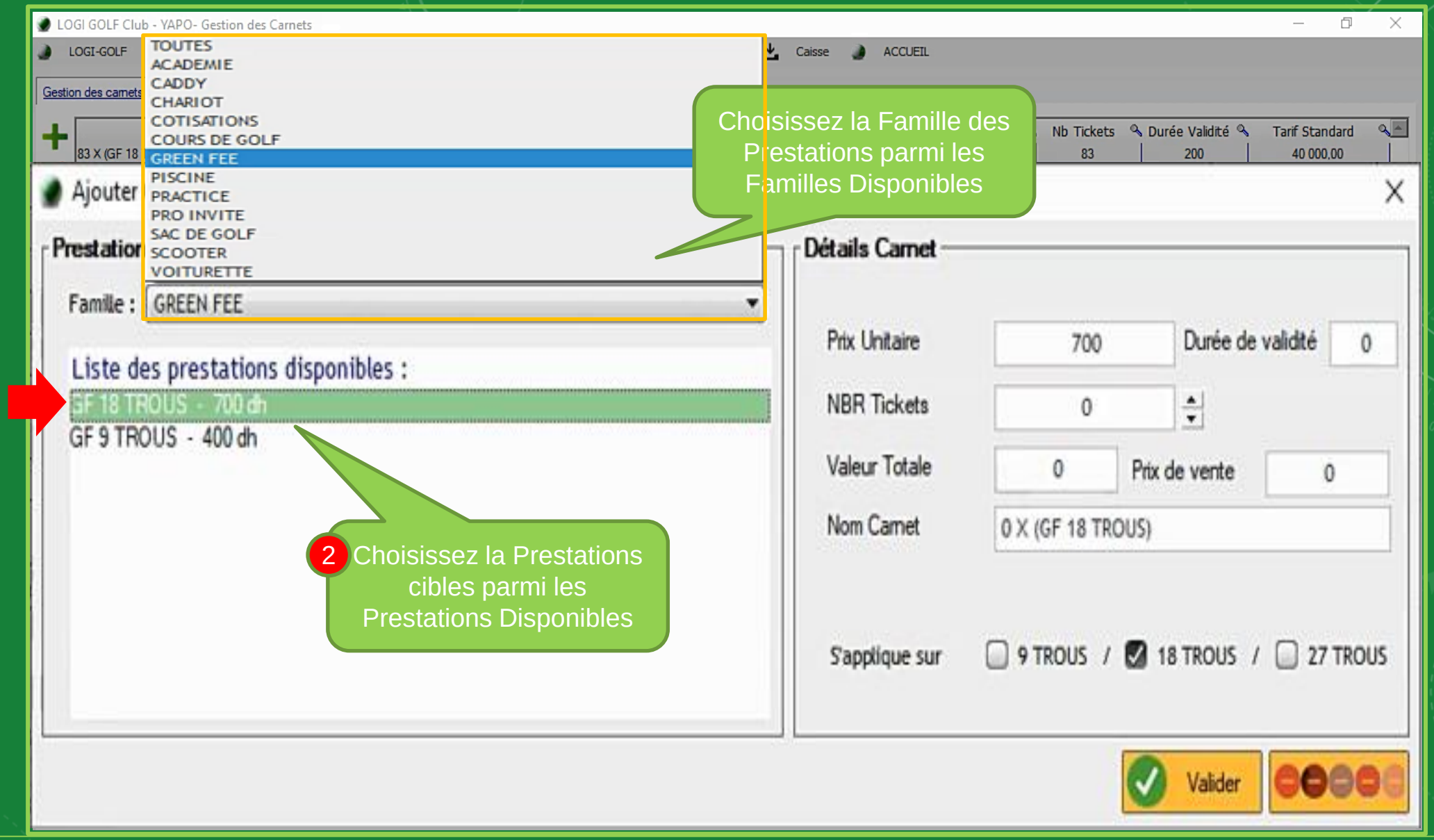

Dans la zone **Prestations** choisissez la Famille des Prestations (1) en premier, ensuite sélectionnez la prestation cible parmi la liste des Prestations (2) propre à la Famille Choisie

Créer un Carnet

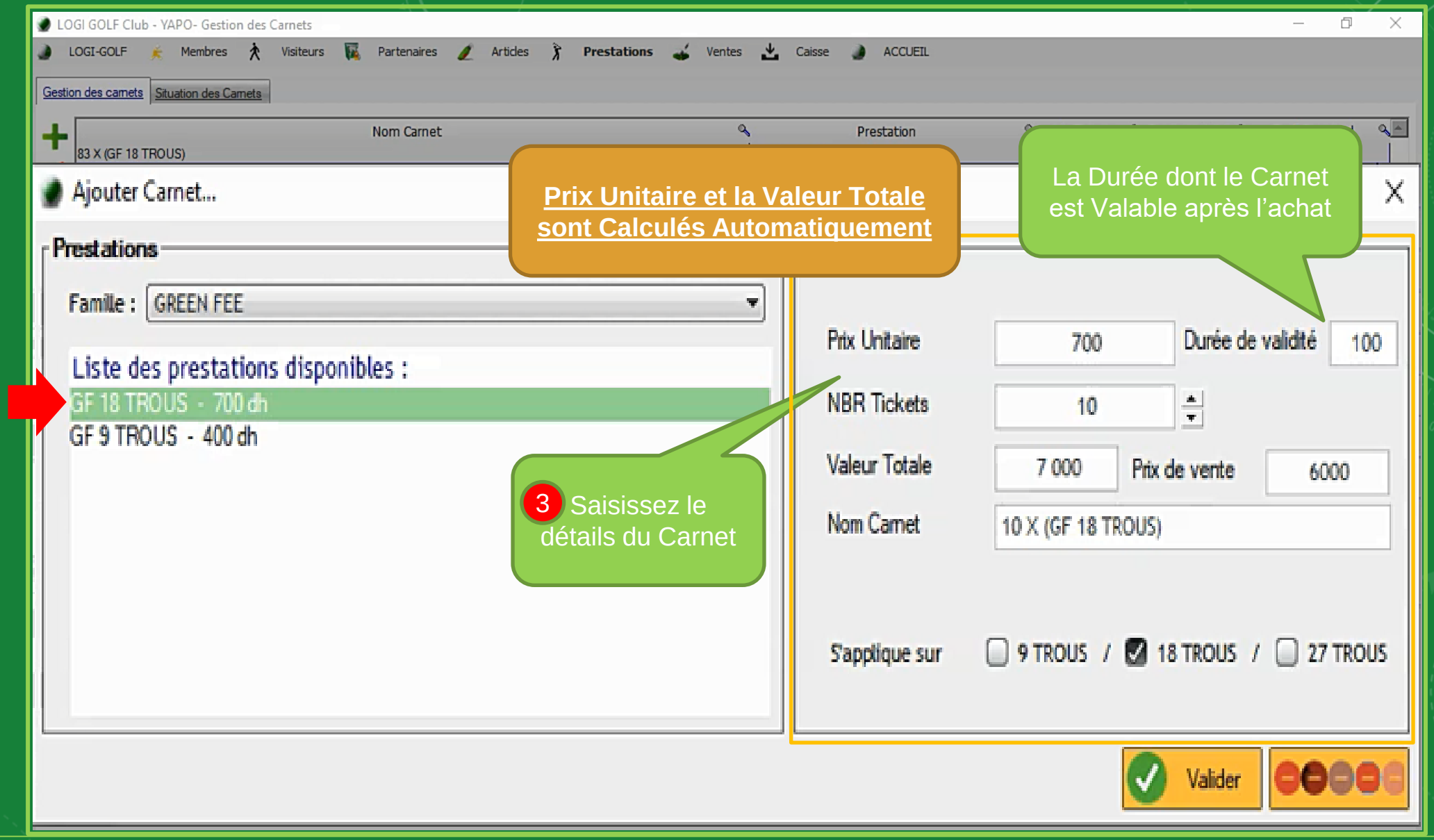

Saisissez le informations du nouveau Carnet (3) dans la Zone « Détails Carnet ».
Durée de Validité, Nombre de Tickets du Carnet, Prix de Vente et Nom de Carnet, désignez aussi où l'appliquer (9 trous / 18 trous / 27 trous). Cliquez sur « Valider » pour enregistrer

Créer un Carnet

LOGI GOLF Club - YAPO- Gestion des Carnets

LOGI-GOLF | Membres | Visiteurs | Partenaires | Articles | **Prestations** | Ventes | Caisse | ACCUEIL

Gestion des carnets | Situation des Carnets

Nom Carnet	Prestation	Nb Tickets	Durée Validité	Tarif Standard
83 X (GF 18 TROUS)	GF 18 TROUS	83	200	40 000,00
2 X (GF 18 TROUS)	GF 18 TROUS	2	7	1 800,00
100 X (GF 18 TROUS)	GF 18 TROUS	100	450	45 000,00
10 X (GF 18 TROUS)	GF 18 TROUS	10	100	6 000,00

OK, Carnet Créé avec succès

Infos. | Tarifs par Périodes de l'Année

Nom Carnet: 83 X (GF 18 TROUS)

NBR Tickets: 83

Prix STD: 40 000

Durée Validité: 200

S'applique sur: ☐ 9 TROUS / ☑ 18 TROUS / ☐ 27 TROUS

Un message confirme la création du Carnet et son ajout dans le tableau des Carnets, avec les autres Carnets

Créer un Carnet

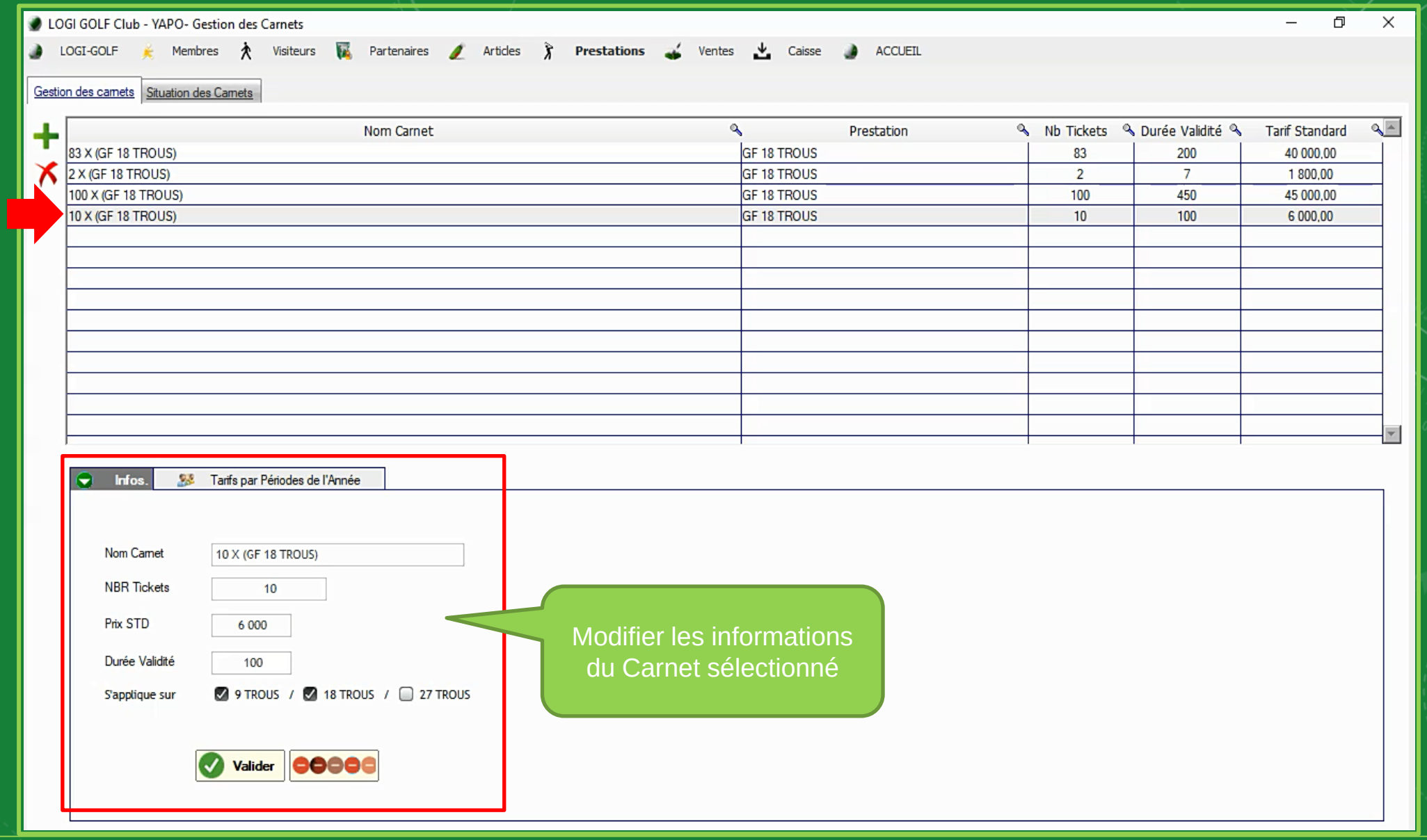

Créer un Carnet

Si vous souhaitez modifier les informations d'un Carnet, il suffit de le sélectionner depuis le tableau des Carnets puis modifier ces informations dans la zone Infos.
Enregistrez ensuite en cliquant sur Valider